



CC ADIGEO - VERONA



BREMBO



ITALCEMENTI ITC LAB



NUOVO OSPEDALE - BERGAMO



KILOMETRO ROSSO



FIMER - USMATE



MB PALACE HOTEL - CINISELLO B



ATALANTA B.C.



CSQ - ERBUSCO



AEROPORTO - BERGAMO

STUDIO ASSOCIATO PROGETTAZIONE IMPIANTI ING. FALETTI - P.I. ZENUCCHI

SERVING S.r.l. SERVIZI DI INGEGNERIA



IMPIANTI MECCANICI



IMPIANTI ELETTRICI



DIREZIONE LAVORI



PRATICHE V.V.F. - INAIL



CERTIFICAZIONI ENERGETICHE



ENERGIE RINNOVABILI

Aggiornato Agosto 2020



Via Galimberti 8D - 24124 Bergamo - ITALY
 Tel. 035/362780 035/342164 Fax 035/2297038
 E-mail: studio@falettizenucchi.it
 PEC: falettizenucchi@pec.it - serving@arubapec.it
 Web www.falettizenucchi.it



Le attività professionali sono svolte da:

- Studio Associato ing. Faletti – p.i. Zenucchi (costituito in data 22/12/1992)
- Serving S.r.l., società di ingegneria (costituita in data 15/04/1996)

con sede in via Guido Galimberti 8d - 24124 Bergamo (BG).

I soci fondatori delle due società sono:

- Ing. Roberto Faletti
- P.i. Marco Zenucchi

ING. ROBERTO FALETTI

Engineer

P.I. MARCO ZENUCCHI

Dipl. Ing.

Roberto Faletti, ingegnere elettrotecnico, si è laureato nel 1972 presso il Politecnico di Milano.

Dal gennaio 1978 è iscritto all'Ordine degli Ingegneri di Bergamo al n. 1101.

È iscritto in associazioni del settore tra cui AICARR ed UNI.

Inoltre è un professionista abilitato per l'antincendio iscritto nell'Elenco del Ministero degli Interni dal 1984.

Ha partecipato a numerosi corsi e convegni, organizzati dalle varie associazioni come ANIT, AFOR riguardanti temi impiantistici ed energetici.

È un certificatore energetico abilitato presso Regione Lombardia e dal 2018 è tecnico competente in acustica iscritto all'elenco nazionale al n. 1709.

Marco Zenucchi, perito industriale, si è diplomato nel 1982 presso l'Itis Feltrinelli di Milano.

Dal maggio 1988 è iscritto all'Ordine dei Periti Industriali di Bergamo al n. 819.

È iscritto in associazioni del settore tra cui AICARR, UNI ed ANIT.

Inoltre è un professionista abilitato per l'antincendio iscritto nell'Elenco del Ministero degli Interni dal 2003.

Ha partecipato a numerosi corsi e convegni, organizzati dalle varie associazioni come ENEA, ANIT, CARRIER riguardanti temi impiantistici ed energetici.

Nel 2008 ha partecipato al team energia per stesura linee guida progettazione energetica parco scientifico Kilometro Rosso.

È un certificatore energetico abilitato presso Regione Lombardia e dal 2018 è tecnico competente in acustica iscritto all'elenco nazionale al n. 2274.

IMPIANTI MECCANICI

- Impianti di riscaldamento
- Impianti di climatizzazione
- Impianti idrico-sanitari
- Impianti di trattamento acqua
- Impianto di trattamento aria
- Impianti gas medicali e gas tecnici
- Impianti antincendio
- Impianti sprinkler
- Impianti irrigazione
- Impianto di aspirazione centralizzata
- Impianti evacuazione fumi
- Impianti geotermici
- Impianti di cogenerazione/trigenerazione



- Studi integrati di fattibilità
- Progettazione di massima, definitiva ed esecutiva
- Perizie tecniche di parte e/o giudiziarie
- Validazione progetti
- Relazioni isolamento termico
- Diagnosi energetiche
- Consulenza in materia acustica
- Attestati di Prestazione Energetica APE
- Prevenzione incendi
- Direzione lavori
- Collaudi in corso d'opera e finali
- Misurazioni in campo
- Asseveramenti su impianti esistenti

I NOSTRI SERVIZI

IMPIANTI ELETTRICI

- Impianti elettrici utilizzatori
- Impianti di trasformazione e cabine MT/BT
- Impianti di supervisione, antintrusione, protezione ed allarme
- Impianti di cablaggio strutturato
- Impianti di building automation
- Impianti di supervisione computerizzata
- Valutazione del rischio di fulminazione
- Impianti diffusione sonora TVCC
- Impianti fotovoltaici
- Impianti rivelazione incendi
- Impianti speciali EVAC, dati, ecc.

PRESTAZIONI PROFESSIONALI

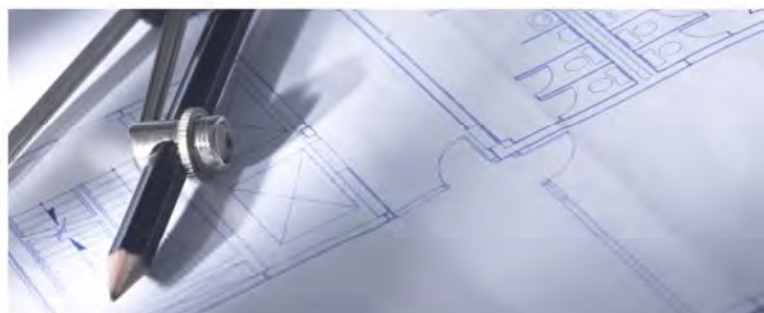



STAFF IMPIANTI MECCANICI

P.I. Bertocchi Fulvio

P.I. Pedroni Ivan

P.I. Bonasio Edoardo

P.I. Ghilardi Alberto

P.I. Damiani Cipriano

Ing. Valentini Andrea

Ing. Faletti Lorenzo

STAFF IMPIANTI ELETTRICI

P.I. Fornoni Gianluca

Ing. Russo Max

P.I. Lazzaroni Gianbattista



STAFF PREVENZIONE INCENDI

Ing. Russo Max

Ing. Valentini Andrea

SEGRETERIA

Malighetti Mariastella

AMMINISTRAZIONE

Riva Fiorenza

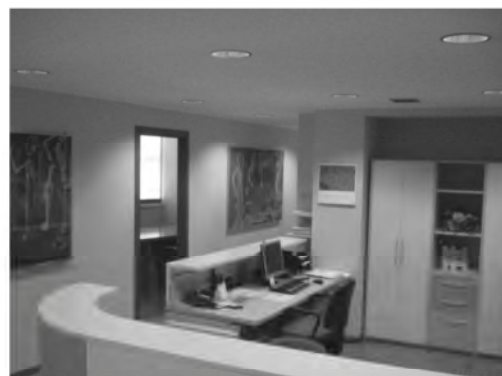

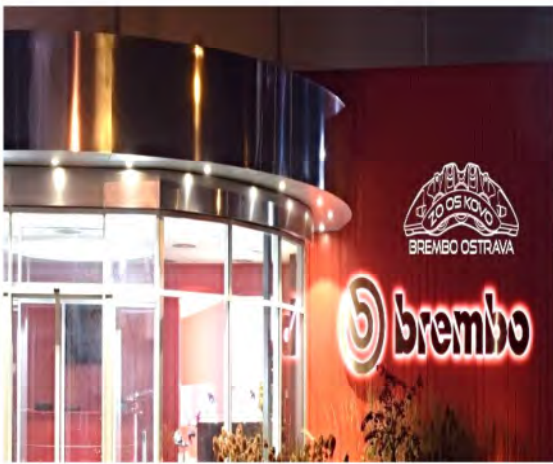

FZ19033



Cliente – Customer: BREMBO S.p.A.
Progetto - Project: NEW BUILDING 023 – NUOVE LAVORAZIONI
New building 023 – New machining
Luogo - Place: Ostrava – Rep. Ceca / Ostrava – Czech Rep.
Cronologia - Chronology: 2019 - 2020
Superficie - Size: 18.000 m2
Importo lavori – Work Amount: € 3.500.000,00
Prestazioni - Service: Progetto impianti meccanici
Mechanical systems project
Referente - Representative: Marco Zenucchi



SE19006

Cliente – Customer: SIO S.r.l.
Progetto - Project: EDIFICIO RESIDENZIALE
Residential building
Luogo - Place: Via Aspromonte - Milano
Cronologia - Chronology: 2019 - 2020
Superficie - Size: 60 appartamenti + 3.000 m2 autorimessa
Importo lavori – Work Amount: € 1.200.000,00
Prestazioni - Service: Progetto e DL imp meccanici/elettrici
MEP Project and works management
Referente - Representative: Marco Zenucchi



FZ19043



Cliente – Customer: BREMBO S.p.A. - LA.CAM S.r.l.
Progetto - Project: IMPIANTO SPRINKLER
Sprinkler system
Luogo - Place: Sellero (Bs)
Cronologia - Chronology: 2019 - 2020
Superficie - Size: 12.000 m2
Importo lavori – Work Amount: € 900.000,00
Prestazioni - Service: Progetto e DL impianto sprinkler FMG
FMG sprinkler system project and works management
Referente - Representative: Marco Zenucchi



SE19027

Cliente – Customer: IMPRESA PERCASSI S.p.A.
Progetto - Project: SEDE CONFINDUSTRIA – KMROSSO
Headquarter Confindustria – KmRosso
Luogo - Place: Via Stezzano - Bergamo
Cronologia - Chronology: 2019 - 2020
Superficie - Size: 9.000 m2
Importo lavori – Work Amount: € 2.500.000,00
Prestazioni - Service: Progetto costruttivo impianti meccanici
Construction project mechanical systems
Referente - Representative: Marco Zenucchi



FZ19071



Cliente – Customer: BREMBO S.p.A.
Progetto - Project: IMPIANTO SPRINKLER EDIF. C e F
Sprinkler system bulding C and F
Luogo - Place: Curno (Bg)
Cronologia - Chronology: 2019 - 2020
Superficie - Size: 18.000 m2
Importo lavori – Work Amount: € 1.400.000,00
Prestazioni - Service: Progetto e DL impianto sprinkler FMG
FMG sprinkler system project and works management
Referente - Representative: Marco Zenucchi



SE19028

Cliente – Customer: GREIF ITALY S.r.l.
Progetto - Project: IMP SPRINKLER SITO INDUSTRIALE
Sprinkler system industrial building
Luogo - Place: Castenedolo (Bs)
Cronologia - Chronology: 2019 - 2020
Superficie - Size: 18.000 m2
Importo lavori – Work Amount: € 750.000,00
Prestazioni - Service: Prog.-DL imp sprinkler e rivelazione incendi
Sprinkler system/detet. fire project- works management
Referente - Representative: Marco Zenucchi



SE19010

Cliente – Customer: LOMBARDINI 22 S.p.A.
Progetto - Project: VALMONTONE OUTLET
Valmontone Outlet
Luogo - Place: Valmontone (Rm)
Cronologia - Chronology: 2019 - 2020
Superficie - Size: Store 6.000 m2 + autorimessa 8.000 m2
Importo lavori – Work Amount: € 1.100.000,00
Prestazioni - Service: Progetto e DL impianti meccanici/elettrici
MEP Project and works management
Referente - Representative: Marco Zenucchi



FZ19042



Cliente – Customer: BREMBO S.p.A.
Progetto - Project: FONDERIA D3-LAVORAZIONI L2 / L5-1 fase
Foundry D3 – Machining L2 / L5 – 1° phase
Luogo - Place: Dabrowa Gornicza – Polonia / Poland
Cronologia - Chronology: 2019 - 2020
Superficie - Size: 40.000 m2
Importo lavori – Work Amount: € 2.500.000,00
Prestazioni - Service: Progetto impianto sprinkler FMG
FMG sprinkler system project
Referente - Representative: Marco Zenucchi



SE19043

Cliente – Customer:

IMPRESA MILESI GEOM. SERGIO S.r.l.

Progetto - Project:

PARCO COMMERCIALE AMBIVERE

Food court shopping center

Luogo - Place:

Ambivere (Bg)

Cronologia - Chronology:

2019 - 2020

Superficie - Size:

18.000 m2

Importo lavori – Work Amount:

€ 900.000,00

Prestazioni - Service:

Progetto impianti meccanici/elettrici

MEP Project

Referente - Representative:

Marco Zenucchi



SE19031

Cliente – Customer:

ENEA S.p.A.

Progetto - Project:

LABORATORI ENEA EDIF. PIXEL KMROSSO

Enea laboratories Building Pixel KM Rosso

Luogo - Place:

Via Stezzano - Bergamo

Cronologia - Chronology:

2019 - 2020

Superficie - Size:

800 m2

Importo lavori – Work Amount:

€ 250.000,00

Prestazioni - Service:

Progetto e DL impianti meccanici/elettrici

MEP Project and works management

Referente - Representative:

Marco Zenucchi



SE19033 – SE19034

Cliente – Customer:

IMPRESA PERCASSI S.p.A.

Progetto - Project:

EDIFICI AD USO ALBERGHIERO

Buildings for hotel use

Luogo - Place:

Piazza Pontida e Via XX Settembre - Bergamo

Cronologia - Chronology:

2019 - 2020

Superficie - Size:

35 camere – 15 camere

Importo lavori – Work Amount:

€ 800.000,00

Prestazioni - Service:

Progetto e DL impianti meccanici/elettrici

MEP Project and works management

Referente - Representative:

Marco Zenucchi



FZ19056



Cliente – Customer:

BREMBO S.p.A.

Progetto - Project:

RELAYOUT FONDERIA 03

Relayout foundry 03

Luogo - Place:

Ostrava – Rep. Ceca / Ostrava – Czech Rep.

Cronologia - Chronology:

2019 - 2020

Superficie - Size:

18.000 m2

Importo lavori – Work Amount:

€ 2.000.000,00

Prestazioni - Service:

Progetto impianti meccanici

Mechanical systems project

Referente - Representative:

Marco Zenucchi



SE19048

Cliente – Customer:

LOMBARDINI 22 S.p.A.

Progetto - Project:

FOOD COURT – C.C. LE LE BEFANE

Food Court Shopping Center Le Befane

Luogo - Place:

Rimini (Rn)

Cronologia - Chronology:

2019 - 2020

Superficie - Size:

2.000 m2

Importo lavori – Work Amount:

€ 1.300.000,00

Prestazioni - Service:

Progetto e DL impianti meccanici/elettrici

MEP Project and works management

Referente - Representative:

Marco Zenucchi

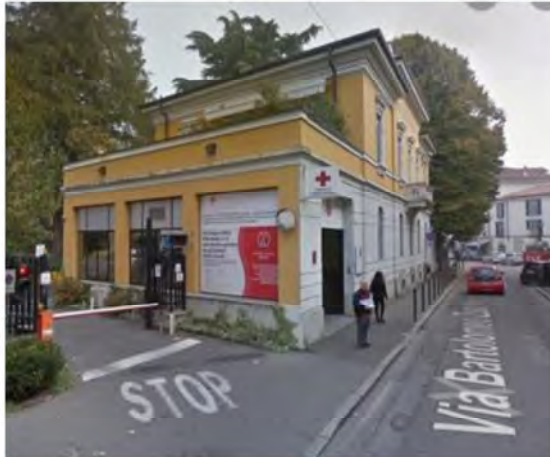

FZ18039

Cliente – Customer:

EET - COBOLLI GIGLI E MONICO S.r.l.

Progetto - Project:

BLOCCO OPERATORIO IST.CLINICI ZUCCHI

Surgical Unit Inst. Clinici Zucchi

Luogo - Place:

Monza

Cronologia - Chronology:

2018 - 2020

Superficie - Size:

3.500 m2

Importo lavori – Work Amount:

€ 2.000.000,00

Prestazioni - Service:

Progetto impianti meccanici/elettrici

MEP Project

Referente - Representative:

Marco Zenucchi



FZ18001

Cliente – Customer:

ARCH. ANTONIO GONELLA

Progetto - Project:

NUOVA R.S.A. COOP MONTEROSSO

New nursing home Coop Monterosso

Luogo - Place:

Cavernago (Bg)

Cronologia - Chronology:

2019 - 2020

Superficie - Size:

2.500 m2

Importo lavori – Work Amount:

€ 2.000.000,00

Prestazioni - Service:

Progetto e DL impianti meccanici/elettrici

MEP Project and works management

Referente - Representative:

Marco Zenucchi



FZ18002

Cliente – Customer:

BREMBO S.p.A.

Progetto - Project:

RELAYOUT TESTING

Relayout testing

Luogo - Place:

Stezzano (Bg)

Cronologia - Chronology:

2018 - 2019

Superficie - Size:

2.000 m2

Importo lavori – Work Amount:

€ 800.000,00

Prestazioni - Service:

Progetto e DL impianti meccanici

Mechanical systems project and works management

Referente - Representative:

Marco Zenucchi



Cliente – Customer:	VITALI S.p.A.
Progetto - Project:	EDIFICIO OROBICA PESCA <i>Building Orobica Pesca</i>
Luogo - Place:	Stezzano (Bg)
Cronologia - Chronology:	2019 - 2020
Superficie - Size:	6.800 m2
Importo lavori – Work Amount:	€ 2.900.000,00
Prestazioni - Service:	Progetto e DL impianti meccanici/elettrici <i>MEP Project and works management</i>
Referente - Representative:	Roberto Faletti

FZ19026



Cliente – Customer:	VITALI S.p.A.
Progetto - Project:	CAPANNONE LOGISTICA «GLS» <i>«GLS» building logistic</i>
Luogo - Place:	Stezzano (Bg)
Cronologia - Chronology:	2018 - 2019
Superficie - Size:	4.400 m2
Importo lavori – Work Amount:	€ 800.000,00
Prestazioni - Service:	Progetto e DL impianti meccanici/elettrici <i>MEP Project and works management</i>
Referente - Representative:	Roberto Faletti

FZ18023



Cliente – Customer:	GRUPPO BOSSONI S.p.A.
Progetto - Project:	NUOVA CONCESSIONARIA AUTO <i>New dealership car</i>
Luogo - Place:	Cremona
Cronologia - Chronology:	2016 - 2019
Superficie - Size:	8.500 m2
Importo lavori – Work Amount:	€ 1.000.000,00
Prestazioni - Service:	Progetto e DL impianti elettrici <i>Electrical systems project and works management</i>
Referente - Representative:	Roberto Faletti

FZ16001



Cliente – Customer:	SILE COSTRUZIONI S.r.l.
Progetto - Project:	PARCO COMMERCIALE “BORGOGIOIOSO” <i>Shopping center “Borgogioioso”</i>
Luogo - Place:	Carpi (Mo)
Cronologia - Chronology:	2016 – 2018
Superficie - Size:	49.000 m2
Importo lavori – Work Amount:	€ 1.400.000,00
Prestazioni - Service:	Progetto e DL impianti meccanici/elettrici <i>MEP Project and works management</i>
Referente - Representative:	Marco Zenucchi

SE16011



FZ18006



Cliente – Customer:

BREMBO S.p.A.

Progetto - Project:

LABORATORIO MATERIALI - NEW TESTING

Materials laboratory - New Testing

Luogo - Place:

Stezzano (Bg)

Cronologia - Chronology:

2018 - 2019

Superficie - Size:

1.500 m2

Importo lavori – Work Amount:

€ 900.000,00

Prestazioni - Service:

Progetto e DL imp meccanici

Mechanical project systems and works management

Referente - Representative:

Marco Zenucchi



FZ18018



Cliente – Customer:

BREMBO S.p.A.

Progetto - Project:

IMP. CLIMATIZZ. REPARTO LAVORAZIONI

Air conditioning system machining department

Luogo - Place:

Ostrava – Rep. Ceca / Ostrava – Czech Rep.

Cronologia - Chronology:

2018 - 2019

Superficie - Size:

19.000 m2

Importo lavori – Work Amount:

€ 1.300.000,00

Prestazioni - Service:

Progetto impianti meccanici

Mechanical systems project

Referente - Representative:

Marco Zenucchi



SE18012 – SE18006

Cliente – Customer:

KILOMETRO ROSSO S.p.A.

Progetto - Project:

NUOVO RISTORANTE EDIFICIO PIXEL

New building «Pixel» restaurant

Luogo - Place:

Via Bergamo – Stezzano (Bg)

Cronologia - Chronology:

2018 - 2019

Superficie - Size:

1.200 m2

Importo lavori – Work Amount:

€ 800.000,00

Prestazioni - Service:

Progetto e DL impianti meccanici/elettrici

MEP Project and works management

Referente - Representative:

Marco Zenucchi



FZ18031

Cliente – Customer:

G.F.C. S.p.A.

Progetto - Project:

EDIFICIO ADIBITO AD UFFICI

Offices bulding

Luogo - Place:

Osio Sopra (Bg)

Cronologia - Chronology:

2018 - 2019

Superficie - Size:

1.000 m2

Importo lavori – Work Amount:

€ 300.000,00

Prestazioni - Service:

Progetto e DL impianti meccanici/elettrici

MEP Project and works management

Referente - Representative:

Roberto Faletti



FZ17015



Cliente – Customer: BREMBO S.p.A.
Progetto - Project: NUOVO EDIFICIO CARBON FACTORY
Carbon factory new building
Luogo - Place: Curno (Bg)
Cronologia - Chronology: 2017 - 2019
Superficie - Size: 3.200 m2
Importo lavori – Work Amount: € 2.500.000,00
Prestazioni - Service: Progetto e DL impianti meccanici
Project mechanical systems and works management
Referente - Representative: Marco Zenucchi



FZ17074

Cliente – Customer: C.D.S. HOLDING S.p.A.
Progetto - Project: CENTRO COMMERCIALE «ARCHIMEDE»
«Archimede» Shopping Center
Luogo - Place: Siracusa
Cronologia - Chronology: 2017 - 2019
Superficie - Size: 42.500 m2
Importo lavori – Work Amount: € 6.500.000,00
Prestazioni - Service: Progetto e DL impianti meccanici/elettrici
MEP Project and works management
Referente - Representative: Marco Zenucchi



FZ17012

Cliente – Customer: ATALANTA BERGAMASCA CALCIO S.p.A.
Progetto - Project: EDIFICIO SETTORE GIOVANILE
Building young zone
Luogo - Place: Zingonia (Bg)
Cronologia - Chronology: 2017 - 2019
Superficie - Size: 2.000 m2
Importo lavori – Work Amount: € 500.000,00
Prestazioni - Service: Progetto impianti meccanici/elettrici
MEP Project
Referente - Representative: Marco Zenucchi



FZ14032

Cliente – Customer: GLI SCOGLI S.r.l.
Progetto - Project: EDIFICI RESIDENZIALI
Residential building
Luogo - Place: Chiavari (Ge)
Cronologia - Chronology: 2014 - 2019
Superficie - Size: 70 appartamenti e 5.000 m2 autorimessa
Importo lavori – Work Amount: € 1.800.000,00
Prestazioni - Service: Progetto e DL impianti meccanici/elettrici
MEP Project and works management
Referente - Representative: Marco Zenucchi



FZ17059

Cliente – Customer: SILE COSTRUZIONI S.r.l.
Progetto - Project: PARCO COMMERCIALE FIDENZA
Shopping center Fidenza
Luogo - Place: Fidenza (Fi)
Cronologia - Chronology: 2017 - 2018
Superficie - Size: 8.000 m2
Importo lavori – Work Amount: € 900.000,00
Prestazioni - Service: Progetto e DL impianti meccanici/elettrici
MEP Project and works management
Referente - Representative: Marco Zenucchi

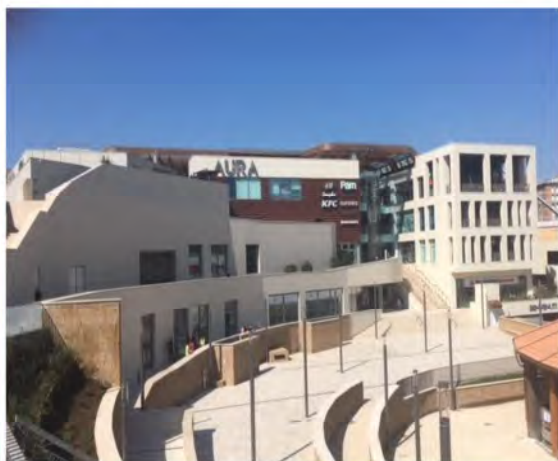

SE17026

Cliente – Customer: C.D.S. COSTRUZIONI S.p.A.
Progetto - Project: C. COMMERCIALE «AUREA»-VIRGIN GYM
«Aurea» Shopping center– Virgin Gym
Luogo - Place: Valle Aurelia - Roma
Cronologia - Chronology: 2016 - 2018
Superficie - Size: 44.000 m2
Importo lavori – Work Amount: € 4.500.00,00
Prestazioni - Service: DL impianti meccanici/elettrici
MEP works management
Referente - Representative: Marco Zenucchi



FZ16008

Cliente – Customer: UBI SISTEMI E SERVIZI S.p.A.
Progetto - Project: PALAZZO TEIKOS – SALE CED
Building «Teikos» - Ced rooms
Luogo - Place: Brescia
Cronologia - Chronology: 2016
Superficie - Size: 800 m2
Importo lavori – Work Amount: € 900.000,00
Prestazioni - Service: Progetto e DL impianti meccanici
Mechanical systems project and works management
Referente - Representative: Marco Zenucchi



FZ15022

Cliente – Customer: POLITECNICO DI MILANO
Progetto - Project: RISTRUTTURAZIONE EDIFICIO 7
Renovation building 7
Luogo - Place: Piazza Leonardo da Vinci - Milano
Cronologia - Chronology: 2015 - 2018
Superficie - Size: 3.200 m2
Importo lavori – Work Amount: € 550.000,00
Prestazioni - Service: Progetto impianti meccanici
Mechanical systems project
Referente - Representative: Roberto Faletti



FZ16002



Cliente – Customer:	BREMA S.p.A.
Progetto - Project:	FONDERIA ALLUM. - LAVORAZIONI MAOTAI <i>Aluminum foundry and machining Maotai</i>
Luogo - Place:	Nanjing – Cina / China
Cronologia - Chronology:	2016
Superficie - Size:	23.000 m2
Importo lavori – Work Amount:	€ 9.600.000,00
Prestazioni - Service:	Progetto imp meccanici <i>Mechanical systems project</i>
Referente - Representative:	Marco Zenucchi



FZ16016



Cliente – Customer:	BREMA S.p.A.
Progetto - Project:	FONDERIA DI GHISA E LAVORAZIONI <i>Cast iron foundry and machining</i>
Luogo - Place:	Dabrowa Gornicza – Polonia / Poland
Cronologia - Chronology:	2016-2017
Superficie - Size:	26.000 m2
Importo lavori – Work Amount:	€ 8.800.000,00
Prestazioni - Service:	Progetto impianti meccanici <i>Mechanical systems project</i>
Referente - Representative:	Marco Zenucchi



FZ16014



Cliente – Customer:	BREMA S.p.A.
Progetto - Project:	FONDERIA-LABORATORI ED UFFICI MIZAR <i>Foundry, laboratories and offices Mizar</i>
Luogo - Place:	Monterrey – Messico / Mexico
Cronologia - Chronology:	2016-2017
Superficie - Size:	18.300 m2
Importo lavori – Work Amount:	€ 4.980.000,00
Prestazioni - Service:	Progetto imp meccanici <i>Mechanical systems project</i>
Referente - Representative:	Marco Zenucchi



FZ16020

Cliente – Customer:	COMUNE DI CARAVAGGIO
Progetto - Project:	SCUOLA PRIMARIA <i>Primary school</i>
Luogo - Place:	Masano (Bg)
Cronologia - Chronology:	2016-2017
Superficie - Size:	850 m2
Importo lavori – Work Amount:	€ 125.000,00
Prestazioni - Service:	Progetto impianti meccanici/elettrici <i>MEP Project</i>
Referente - Representative:	Roberto Faletti



FZ15031

Cliente – Customer: **SIAD S.p.A.**
Progetto - Project: **PHARMA-FOOD-RICERCA – BERGAMO**
Luogo - Place: Osio Sopra - Bergamo
Cronologia - Chronology: **2015 - 2018**
Superficie - Size: **5.000 m2**
Importo lavori – Work Amount: **€ 4.300.000,00**
Prestazioni - Service: **Progetto definit. impianti meccanici/elettrici**
MEP final project
Referente - Representative: **Roberto Faletti**



FZ14054

Cliente – Customer: **ABB S.p.A.**
Progetto - Project: **NUOVA SALA PROVE**
New power test room
Luogo - Place: Bergamo
Cronologia - Chronology: **2014 - 2017**
Superficie - Size: **5.700 m2**
Importo lavori – Work Amount: **€ 1.250.000,00**
Prestazioni - Service: **Progetto e DL impianti meccanici/elettrici**
MEP Project and works management
Referente - Representative: **Roberto Faletti**



FZ16038

Cliente – Customer: **KILOMETRO ROSSO – BREMBO S.p.A.**
Progetto - Project: **EDIFICIO TESTING / PROVE SU STRADA**
Building Testing / road tests
Luogo - Place: Stezzano (Bg)
Cronologia - Chronology: **2014 - 2016**
Superficie - Size: **12.000 m2**
Importo lavori – Work Amount: **€ 1.800.000,00**
Prestazioni - Service: **Progetto e DL impianti meccanici/elettrici**
MEP Project and works management
Referente - Representative: **Marco Zenucchi**



FZ14041

 **brembo**

Cliente – Customer: **BREMBO S.p.A.**
Progetto - Project: **AMPLIAMENTO FONDERIA ALLUMINIO**
Extention of aluminum foundry
Luogo - Place: Ostrava – Rep. Ceca / Czech Republic
Cronologia - Chronology: **2014 - 2015**
Superficie - Size: **12.000 m2**
Importo lavori – Work Amount: **€ 400.000,00**
Prestazioni - Service: **Progetto impianti meccanici**
Mechanical systems project
Referente - Representative: **Marco Zenucchi**



FZ15052

Cliente – Customer: COOP. SOCIALE MONTEROSSO ONLUS
Progetto - Project: R.S.A. E POLIAMBULATORI
Nursing home and health center

Luogo - Place: Martinengo - Bg

Cronologia - Chronology: 2015-2016

Superficie - Size: 3.200 m2

Importo lavori – Work Amount: € 1.700.000,00

Prestazioni - Service: Progetto impianti meccanici/elettrici
MEP Project

Referente - Representative: Marco Zenucchi

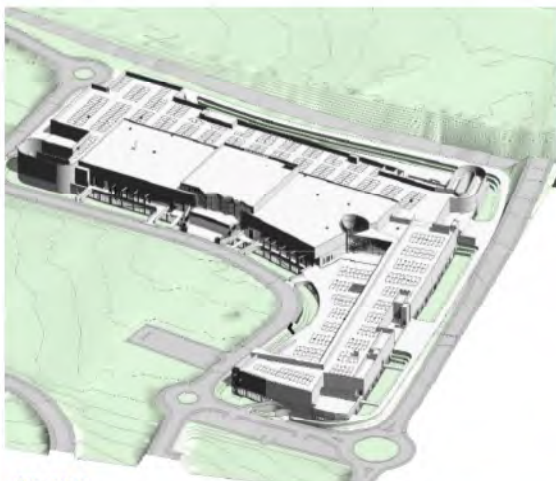

SE15045

Cliente – Customer: LOMBARDINI 22 S.p.A.
Progetto - Project: CENTRO COMMERCIALE «ECO-VILLAGE»
«Eco-Village» Shopping center

Luogo - Place: Marino - Roma

Cronologia - Chronology: 2015

Superficie - Size: 99.000 m2

Importo lavori – Work Amount: € 9.000.000,00

Prestazioni - Service: Progetto e DL impianti meccanici/elettrici
MEP Project and works management

Referente - Representative: Marco Zenucchi



FZ15010

Cliente – Customer: UBI SISTEMI E SERVIZI S.p.A.
Progetto - Project: PALAZZO TEIKOS-2° LOTTO
Energy efficiency building Teikos – 2° lot - Brescia

Luogo - Place: Brescia

Cronologia - Chronology: 2015

Superficie - Size: 6.500 m2

Importo lavori – Work Amount: € 715.000,00

Prestazioni - Service: Progetto - DL impianti meccanici-Effic. energ.
Energy eff. project-works management mechanical syst.

Referente - Representative: Marco Zenucchi



FZ15013

Cliente – Customer: ATALANTA BERGAMASCA CALCIO S.p.A.
Progetto - Project: POTENZ. IMP. ELETT./ILLUMINAZ STADIO
Strengthening elect./ lighting system stadium

Luogo - Place: Bergamo

Cronologia - Chronology: 2015

Superficie - Size: 6.500 m2

Importo lavori – Work Amount: € 715.000,00

Prestazioni - Service: Progetto e DL impianti elettrici
Electrical systems project and works management

Referente - Representative: Marco Zenucchi



FZ15007

Cliente – Customer: SUPERMERCATO TESTMARK
Progetto - Project: RISTRUTT. E AMPL. SUPERMERCATO
Renovation and extension supermarket
Luogo - Place: Clusone - Bg
Cronologia - Chronology: 2015
Superficie - Size: 3.500 m2
Importo lavori – Work Amount: € 600.000,00
Prestazioni - Service: Progetto e DL impianti meccanici
Mechanical systems project and works management
Referente - Representative: Marco Zenucchi



FZ14060

Cliente – Customer: SILE COSTRUZIONI S.r.l.
Progetto - Project: PARCO COMMERCIALE CASTENASO
Shopping center Castenaso
Luogo - Place: Castenaso - Bologna
Cronologia - Chronology: 2014 - 2015
Superficie - Size: 11.700 m2
Importo lavori – Work Amount: € 950.000,00
Prestazioni - Service: Progetto impianti meccanici/elettrici
MEP Project
Referente - Representative: Marco Zenucchi



FZ13017

Cliente – Customer: CDS COSTRUZIONI S.p.A.
Progetto - Project: CENTRO COMMERCIALE «ADIGEO»
«Adigeo» Shopping center
Luogo - Place: Verona
Cronologia - Chronology: 2013 - 2015
Superficie - Size: 132.000 m2
Importo lavori – Work Amount: € 10.900.000,00
Prestazioni - Service: Progetto e DL impianti meccanici/elettrici
MEP Project and works management
Referente - Representative: Marco Zenucchi



FZ15014

Cliente – Customer: THINKGREEN S.r.l.
Progetto - Project: NUOVO CENTRO CIVICO E BIBLIOTECA
New civic center and library
Luogo - Place: Arese (Mi)
Cronologia - Chronology: 2015
Superficie - Size: 2.100 m2
Importo lavori – Work Amount: € 760.000,00
Prestazioni - Service: Progetto impianti meccanici/elettrici
MEP Project
Referente - Representative: Marco Zenucchi



SE14033

Cliente – Customer:

DO.RO GLOBAL SERVICE S.r.l.

Progetto - Project:

PARCO COMMERCIALE IN PEDRENGO (Bg)

Commercial park in Pedrengo (Bg)

Luogo - Place:

Pedrengo (Bg)

Cronologia - Chronology:

2014 - 2015

Superficie - Size:

12.000 m2

Importo lavori – Work Amount:

€ 950.000,00

Prestazioni - Service:

Progetto e DL impianti meccanici

Mechanical systems project and works management

Referente - Representative:

Marco Zenucchi



SE15001

Cliente – Customer:

TEA S.p.A.

Progetto - Project:

CENTRO GUIDA SICURA «I SASSI»

«I Sassi» Safe driving center

Luogo - Place:

Lainate (Mi)

Cronologia - Chronology:

2015

Superficie - Size:

2.500 m2

Importo lavori – Work Amount:

€ 550.000,00

Prestazioni - Service:

Progetto impianti meccanici

Mechanical systems project

Referente - Representative:

Marco Zenucchi



SE15016

Cliente – Customer:

DO.RO GLOBAL SERVICE S.r.l.

Progetto - Project:

SCUOLA SECONDARIA IN PEDRENGO (Bg)

Secondary school in Pedrengo (Bg)

Luogo - Place:

Pedrengo (Bg)

Cronologia - Chronology:

2015

Superficie - Size:

2.200 m2

Importo lavori – Work Amount:

€ 467.000,00

Prestazioni - Service:

Progetto impianti meccanici

Mechanical systems project

Referente - Representative:

Marco Zenucchi

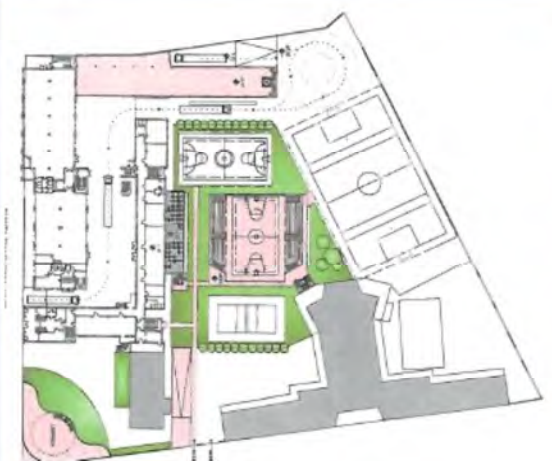

FZ15036

Cliente – Customer:

ISTITUTO PAVONIANO ARTIGIANELLI

Progetto - Project:

CASA EDITRICE ANCORA E PALESTRA IPA

Publishing ANCORA and gym IPA

Luogo - Place:

via Crespi – Milano

Cronologia - Chronology:

2015

Superficie - Size:

3.500 m2

Importo lavori – Work Amount:

€ 1.300.000,00

Prestazioni - Service:

Progetto e DL impianti meccanici/elettrici

MEP project and works management

Referente - Representative:

Marco Zenucchi



SE14017

Cliente – Customer:

CEIF Società Cooperativa

Progetto - Project:

RISTR. E AMPL. OSPEDALE «S. GERARDO»
Restoration and extension hospital S. Gerardo

Luogo - Place:

Monza

Cronologia - Chronology:

2014 - 2015

Superficie - Size:

35.000 m2

Importo lavori – Work Amount:

€ 9.500.000,00

Prestazioni - Service:

Progetto impianti meccanici
Mechanical systems project

Referente - Representative:

Marco Zenucchi



FZ14040



Cliente – Customer:

BREMBO S.p.A.

Progetto - Project:

FONDERIA E REP. LAVORAZIONE TEQUILA
Foundry and machining department Tequila

Luogo - Place:

Monterrey – Messico / Mexico

Cronologia - Chronology:

2014

Superficie - Size:

28.000 m2

Importo lavori – Work Amount:

€ 4.000.000,00

Prestazioni - Service:

Progetto impianti meccanici
Mechanical systems project

Referente - Representative:

Marco Zenucchi



FZ14016



Cliente – Customer:

BREMBO S.p.A.

Progetto - Project:

NUOVA FONDERIA DI GHISA
New iron foundry

Luogo - Place:

Homer – U.S.A.

Cronologia - Chronology:

2014 - 2015

Superficie - Size:

20.000 m2

Importo lavori – Work Amount:

€ 3.500.000,00

Prestazioni - Service:

Progetto impianti meccanici
Mechanical systems project

Referente - Representative:

Marco Zenucchi



FZ14019

Cliente – Customer:

IRE – INNOVATION REAL ESTATE

Progetto - Project:

RISTRUTTURAZIONE EDIFICIO E - ENI
Restoration building Dente E - ENI

Luogo - Place:

San Donato Milanese (Mi)

Cronologia - Chronology:

2014 - 2015

Superficie - Size:

3.000 m2

Importo lavori – Work Amount:

€ 700.000,00

Prestazioni - Service:

Progetto e DL impianti meccanici
Mechanical systems project and works management

Referente - Representative:

Marco Zenucchi



FZ14052

Cliente – Customer: IRE – INNOVATION REAL ESTATE
Progetto - Project: RISTRUTTURAZIONE DENTI F e M - ENI
Restoration buildings Dente F and M - ENI
Luogo - Place: San Donato Milanese (Mi)
Cronologia - Chronology: 2014 - 2015
Superficie - Size: 2.800 m2
Importo lavori – Work Amount: € 650.000,00
Prestazioni - Service: Progetto e DL impianti meccanici
Mechanical systems project and works management
Referente - Representative: Marco Zenucchi



FZ14003

Cliente – Customer: IRE – INNOVATION REAL ESTATE
Progetto - Project: RISTRUTTURAZIONE UFFICIO
Restoration office
Luogo - Place: Via Filzi - Milano
Cronologia - Chronology: 2014
Superficie - Size: 8.500 m2
Importo lavori – Work Amount: € 1.100.000,00
Prestazioni - Service: Progetto e DL impianti meccanici
Mechanical systems project and works management
Referente - Representative: Marco Zenucchi



FZ13025

Cliente – Customer: IRE – INNOVATION REAL ESTATE
Progetto - Project: RISTRUTTURAZIONE UFFICIO
Restoration office
Luogo - Place: Via Tazzoli - Milano
Cronologia - Chronology: 2013 - 2014
Superficie - Size: 2.250 m2
Importo lavori – Work Amount: € 795.000,00
Prestazioni - Service: Progetto e DL impianti meccanici/elettrici
MEP Project and works management
Referente - Representative: Marco Zenucchi



FZ12059

Cliente – Customer: EDILCASA S.r.l.
Progetto - Project: NUOVA SCUOLA PRIMARIA
New primary school
Luogo - Place: Cambiago (Mi)
Cronologia - Chronology: 2012 - 2014
Superficie - Size: 1.500 m2
Importo lavori – Work Amount: € 475.500,00
Prestazioni - Service: Progetto impianti meccanici/elettrici
MEP Project
Referente - Representative: Marco Zenucchi



FZ14036

Cliente – Customer:	UBI SISTEMI E SERVIZI S.p.A.
Progetto - Project:	RIQ. ENERG. PALAZZO TEIKOS – 1° LOTTO <i>Energy requalification Teikos building – 1° lot</i>
Luogo - Place:	Brescia
Cronologia - Chronology:	2014
Superficie - Size:	2.800 m2
Importo lavori – Work Amount:	€ 900.000,00
Prestazioni - Service:	Progetto e DL impianti meccanici <i>Mechanical systems project and works management</i>
Referente - Representative:	Marco Zenucchi



SE14005

Cliente – Customer:	TERMIGAS S.p.A.
Progetto - Project:	EDIFICIO 12 PIANI + HOTEL <i>Building 12 floors + hotel</i>
Luogo - Place:	Mishell expo - Mongolia
Cronologia - Chronology:	2014
Superficie - Size:	17.500 m2
Importo lavori – Work Amount:	€ 9.000.000,00
Prestazioni - Service:	Progetto impianti meccanici <i>Mechanical systems project</i>
Referente - Representative:	Marco Zenucchi



FZ13002

Cliente – Customer:	SCUOLA D'ARTE «ANDREA FANTONI»
Progetto - Project:	AMP. SCUOLA D'ARTE «ANDREA FANTONI» <i>Extension art school «Andrea Fantoni»</i>
Luogo - Place:	Bergamo
Cronologia - Chronology:	2013 - 2014
Superficie - Size:	1.000 m2
Importo lavori – Work Amount:	€ 200.000,00
Prestazioni - Service:	Progetto e DL impianti meccanici/elettrici <i>MEP Project and works management</i>
Referente - Representative:	Marco Zenucchi



FZ13030

Cliente – Customer:	BREMBO S.p.A.
Progetto - Project:	NUOVO REPARTO LAVORAZIONI <i>New machining department</i>
Luogo - Place:	Nanchino – Cina / Nanjing - China
Cronologia - Chronology:	2013
Superficie - Size:	6.300 m2
Importo lavori – Work Amount:	€ 700.000,00
Prestazioni - Service:	Progetto impianti meccanici <i>Mechanical systems project</i>
Referente - Representative:	Marco Zenucchi



SE13017

Cliente – Customer: DUOMO 25 S.r.l.
Progetto - Project: RISTRUT. BOUTIQUE ROCCA-DAMIANI
Renovation Boutique Rocca - Damiani
Luogo - Place: Piazza Duomo – Milano
Cronologia - Chronology: 2013
Superficie - Size: 600 m2
Importo lavori – Work Amount: € 350.000,00
Prestazioni - Service: Progetto e DL impianti meccanici/elettrici
MEP Project and works management
Referente - Representative: Marco Zenucchi



FZ13019

Cliente – Customer: GRUPPO BOSSONI S.p.A.
Progetto - Project: RISTRUTT. E RICONVER. CONCESSIONARIA
Renovation and conversion dealership car
Luogo - Place: Brescia
Cronologia - Chronology: 2013 - 2017
Superficie - Size: 8.600 m2
Importo lavori – Work Amount: € 1.200.000,00
Prestazioni - Service: Progetto e DL impianti meccanici/elettrici
MEP Project and works management
Referente - Representative: Roberto Faletti



FZ13001

Cliente – Customer: ABB S.p.A.
Progetto - Project: REALIZZAZIONE EDIFICIO INDUSTRIALE
Industrial building realization in Ossuccio (Co)
Luogo - Place: Ossuccio (Co)
Cronologia - Chronology: 2013 - 2015
Superficie - Size: 4.000 m2
Importo lavori – Work Amount: € 2.020.000,00
Prestazioni - Service: Progetto e DL impianti meccanici/elettrici
MEP Project and works management
Referente - Representative: Roberto Faletti



SE12033

Cliente – Customer: EDILCASA S.r.l.
Progetto - Project: SEDE SAVINI – CONCOREZZO
Savini Headquarter– Concorezzo (Mi)
Luogo - Place: Concorezzo (Mi)
Cronologia - Chronology: 2012 - 2015
Superficie - Size: 3.500 m2
Importo lavori – Work Amount: € 1.800.000,00
Prestazioni - Service: Progetto impianti meccanici/elettrici
MEP Project
Referente - Representative: Marco Zenucchi



SE12022

Cliente - Customer:

GAMBA BRUNO S.p.A.

Progetto - Project:

NUOVA PALAZZINA - BERGAMO

New offices - Bergamo

Luogo - Place:

Bergamo

Cronologia - Chronology:

2013 - 2015

Superficie - Size:

1.900 m2

Importo lavori - Work Amount:

€ 437.000,00

Prestazioni - Service:

Progetto e DL impianti meccanici/elettrici

MEP Project and works management

Referente - Representative:

Roberto Faletti



FZ12007

Cliente - Customer:

TIELLE COSTRUZIONI S.r.l.

Progetto - Project:

EDIFICI RESIDENZIALI

Residential buildings

Luogo - Place:

Lainate (Mi)

Cronologia - Chronology:

2012 - 2014

Superficie - Size:

200 appartamenti + autorimessa di 6.000 m2

Importo lavori - Work Amount:

€ 3.000.000,00

Prestazioni - Service:

Progetto e DL impianti meccanici/elettrici

MEP Project and works management

Referente - Representative:

Marco Zenucchi



FZ12015

Cliente - Customer:

EDILCASA S.r.l.

Progetto - Project:

NUOVO EDIFICIO «CINA MERCATO»

New building «China Mercato»

Luogo - Place:

Agrate Brianza (Mb)

Cronologia - Chronology:

2012

Superficie - Size:

46.800 m2

Importo lavori - Work Amount:

€ 5.000.000,00

Prestazioni - Service:

Progetto impianti meccanici/elettrici

MEP Project

Referente - Representative:

Marco Zenucchi



SE12040

Cliente - Customer:

TERMIGAS S.p.A.

Progetto - Project:

R.S.A. - A.P.A.

Nursing home

Luogo - Place:

Via Lario - Monza

Cronologia - Chronology:

2012

Superficie - Size:

7.000 m2

Importo lavori - Work Amount:

€ 3.500.000,00

Prestazioni - Service:

Progetto e impianti meccanici/elettrici

MEP Project

Referente - Representative:

Marco Zenucchi



SE12034

Cliente – Customer:

JACOBS ITALIA S.p.A.

Progetto - Project:

EDIFICIO A TOP MANAGEMENT UNICREDIT
Building A offices «Top Management» - Unicredit

Luogo - Place:

Porta Nuova Garibaldi – Milano

Cronologia - Chronology:

2012

Superficie - Size:

4.500 m2

Importo lavori – Work Amount:

€ 1.500.000,00

Prestazioni - Service:

Progetto impianti meccanici
Mechanical systems project

Referente - Representative:

Marco Zenucchi



SE12042

Cliente – Customer:

JACOBS ITALIA S.p.A.

Progetto - Project:

EDIF. C SALA MULTIPURPOSE UNICREDIT
Building C room «Multipurpose» - Unicredit

Luogo - Place:

Porta Nuova Garibaldi – Milano

Cronologia - Chronology:

2012

Superficie - Size:

1.000 m2

Importo lavori – Work Amount:

€ 400.000,00

Prestazioni - Service:

Progetto impianti meccanici
Mechanical systems project

Referente - Representative:

Marco Zenucchi



SE10016 – SE11011 – SE11036

Cliente – Customer:

BASF S.p.A.

Progetto - Project:

LABORATORI RCC E COGNIS EDIF B508
RCC and Cognis laboratories building B508

Luogo - Place:

Cesano Maderno (Mi)

Cronologia - Chronology:

2012 – 2013

Superficie - Size:

1.800 m2

Importo lavori – Work Amount:

€ 680.000,00

Prestazioni - Service:

Progetto e DL impianti meccanici
Mechanical systems project and works management

Referente - Representative:

Marco Zenucchi



FZ12014

Cliente – Customer:

BREMBO S.p.A. - LA.CAM S.r.l.

Progetto - Project:

AMPLIAMENTO EDIFICIO INDUSTRIALE
Extension industrial building

Luogo - Place:

Sellero (Bs)

Cronologia - Chronology:

2012 - 2013

Superficie - Size:

8.650 m2

Importo lavori – Work Amount:

€ 900.000,00

Prestazioni - Service:

Progetto e DL impianti meccanici/elettrici
MEP Project and works management

Referente - Representative:

Marco Zenucchi



SE13002

Cliente – Customer: **TERMIGAS S.p.A.**
Progetto - Project: **NUOVO IKEA STORE**
New Ikea Store
Luogo - Place: Navicelli – Pisa
Cronologia - Chronology: **2013**
Superficie - Size: **80.000 m2**
Importo lavori – Work Amount: **€ 8.500.000,00**
Prestazioni - Service: **Progetto impianti meccanici**
Mechanical systems project
Referente - Representative: **Marco Zenucchi**



FZ12039

Cliente – Customer: **ATALANTA S.p.A.**
Progetto - Project: **RISTR. CENTRO SPORTIVO «BORTOLOTTI»**
Renovation «Bortolotti» sports center
Luogo - Place: Zingonia (Bg)
Cronologia - Chronology: **2012 - 2013**
Superficie - Size: **2.000 m2**
Importo lavori – Work Amount: **€ 1.100.000,00**
Prestazioni - Service: **Progetto e DL impianti meccanici/elettrici**
MEP Project and works management
Referente - Representative: **Marco Zenucchi**



FZ11056

Cliente – Customer: **EDILCASA S.r.l.**
Progetto - Project: **SEDE LYRECO ITALIA**
Headquarter Lyreco Italia
Luogo - Place: Cambiago (Mi)
Cronologia - Chronology: **2012 - 2013**
Superficie - Size: **4.000 m2**
Importo lavori – Work Amount: **€ 1.100.000,00**
Prestazioni - Service: **Progetto impianti meccanici/elettrici**
MEP Project
Referente - Representative: **Marco Zenucchi**



FZ11029

Cliente – Customer: **IMMOBILIARE MINIFABER S.r.l.**
Progetto - Project: **AMPLIAMENTO EDIFICIO INDUSTRIALE**
Extension industrial building
Luogo - Place: Seriate (Bg)
Cronologia - Chronology: **2012 - 2013**
Superficie - Size: **2.500 m2**
Importo lavori – Work Amount: **€ 752.000,00**
Prestazioni - Service: **Progetto impianti meccanici/elettrici**
MEP Project
Referente - Representative: **Roberto Faletti**



FZ11002

Cliente – Customer: COOPERATIVE INZAGO
Progetto - Project: COMPLESSO RESIDENZIALE «ECOCITY»
«Ecocity» Residential complex
Luogo – Place: Inzago (Mi)
Cronologia - Chronology: 2011 - 2013
Superficie - Size: 125 appartamenti
Importo lavori – Work Amount: € 2.000.000,00
Prestazioni - Service: Progetto e DL impianti meccanici/elettrici
MEP Project and works management
Referente - Representative: Marco Zenucchi



FZ09089

Cliente – Customer: SCUOLA EDILE BERGAMASCA S.r.l.
Progetto - Project: NUOVO EDIFICIO SCUOLA EDILE
New construction school
Luogo – Place: Seriate (Bg)
Cronologia - Chronology: 2011 - 2013
Superficie - Size: 1.500 m2
Importo lavori – Work Amount: € 350.000,00
Prestazioni - Service: Progetto e DL impianti meccanici/elettrici
MEP Project and works management
Referente - Representative: Marco Zenucchi



FZ11030

Cliente – Customer: ASSOCIAZIONE PAOLO BELLI ONLUS
Progetto - Project: NUOVA «CASA DEL SOLE» - BERGAMO
New «Casa del Sole» - Bergamo
Luogo – Place: Bergamo
Cronologia - Chronology: 2011 - 2013
Superficie - Size: 2.500 m2
Importo lavori – Work Amount: € 570.000,00
Prestazioni - Service: Progetto e DL impianti meccanici
Mechanical systems project and works management
Referente - Representative: Marco Zenucchi

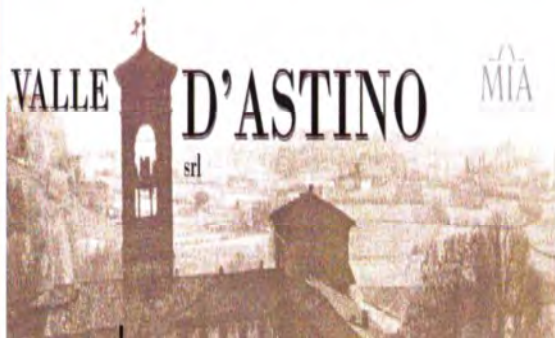

SE11003

Cliente – Customer: VALLE D'ASTINO S.r.l.
Progetto - Project: RESTAURO MONASTERO DI ASTINO
Restoration Astino Monastery - Bergamo
Luogo – Place: Bergamo
Cronologia - Chronology: 2011 - 2013
Superficie - Size: 600 m2
Importo lavori – Work Amount: € 157.000,00
Prestazioni - Service: Progetto e DL impianti meccanici/elettrici
MEP project and works management
Referente - Representative: Roberto Faletti



FZ11043



Cliente – Customer:

Progetto - Project:

Luogo – Place:

Cronologia - Chronology:

Superficie - Size:

Importo lavori – Work Amount:

Prestazioni - Service:

Referente - Representative:

SILE COSTRUZIONI S.r.l.

REALIZZAZIONE QUARTIERE ALER

Realization residential district Aler

Garbagnate Milanese (Mi)

2011 - 2013

150 appartamenti e 5.000 m2 autorimessa

€ 2.500.000,00

Progetto DL impianti meccanici

Mechanical systems project and works management

Marco Zenucchi



SE08015

Cliente – Customer:

Progetto - Project:

Luogo – Place:

Cronologia - Chronology:

Superficie - Size:

Importo lavori – Work Amount:

Prestazioni - Service:

Referente - Representative:

NICRO S.p.A.

EDIFICIO INDUSTRIALE E UFFICI

Industrial building and offices

Vailate (Cr)

2008 - 2013

6.100 m2

€ 300.000,00

Progetto impianti meccanici

Mechanical systems project

Marco Zenucchi



SE10016

Cliente – Customer:

Progetto - Project:

Luogo – Place:

Cronologia - Chronology:

Superficie - Size:

Importo lavori – Work Amount:

Prestazioni - Service:

Referente - Representative:

EDILCASA S.r.l.

SEDE MAKINO ITALIA

Headquarter Makino Italia

Cambiago (Mi)

2010 - 2011

1.600 m2

€ 650.000,00

Progetto impianti meccanici/elettrici

MEP Project

Marco Zenucchi



FZ14020

Cliente – Customer:

Progetto - Project:

Luogo – Place:

Cronologia - Chronology:

Superficie - Size:

Importo lavori – Work Amount:

Prestazioni - Service:

Referente - Representative:

ABB S.p.A.

RISTRUTT. IMPIANTO FAN-COIL UFFICI

Renovation new fan-coil system offices

Vittuone (Mi)

2014

1.600 m2

€ 78.000,00

Progetto e DL impianti meccanici

Mechanical systems project and works management

Roberto Faletti



FZ09033

Cliente – Customer: FERRI NARDI COSTRUZIONI S.r.l.
Progetto - Project: SOCIAL HOUSING «BOLLONE»
«Bollone» Social housing
Luogo – Place: Treviglio (Bg)
Cronologia - Chronology: 2009 – 2012
Superficie - Size: 35 appartamenti
Importo lavori – Work Amount: € 450.000,00
Prestazioni - Service: Progetto impianti meccanici/elettrici
MEP Project
Referente - Representative: Marco Zenucchi



SE10016 – SE11011 – SE11036

Cliente – Customer: BASF S.p.A.
Progetto - Project: LABORATORI E UFFICI EDIFICIO B508
Laboratories and offices building B508
Luogo – Place: Cesano Maderno (Mi)
Cronologia - Chronology: 2010 – 2011
Superficie - Size: 3.400 m2
Importo lavori – Work Amount: € 680.000,00
Prestazioni - Service: Progetto e DL impianti meccanici
Mechanical systems project and works management
Referente - Representative: Marco Zenucchi



FZ07062

Cliente – Customer: IMMOBILIARE BERGAMO UNO S.r.l.
Progetto - Project: EDIFICIO RESIDENZIALE VIA XXIV MAGGIO
Residential complex via XXIV Maggio
Luogo – Place: Bergamo
Cronologia - Chronology: 2007 - 2013
Superficie - Size: 60 appartamenti e 7.000 m2 di autorimessa
Importo lavori – Work Amount: € 1.200.000,00
Prestazioni - Service: Progetto e DL impianti meccanici/elettrici
MEP Project and works management
Referente - Representative: Marco Zenucchi



SE07039

Cliente – Customer: COMUNE DI TREVIOLO
Progetto - Project: NUOVO POLO SCOLASTICO
New school complex
Luogo – Place: Treviolo (Bg)
Cronologia - Chronology: 2007 – 2012
Superficie - Size: 3.000 m2
Importo lavori – Work Amount: € 1.900.000,00
Prestazioni - Service: Progetto impianti meccanici/elettrici
MEP Project
Referente - Representative: Roberto Faletti



SE10009

Cliente – Customer: **FINTECHNO TLC R.E. S.r.l.**
Progetto - Project: **NUOVA SEDE FIMER S.p.A.**
New headquarters Fimer S.p.A.
Luogo – Place: **Usmate (Mb)**
Cronologia - Chronology: **2010 – 2011**
Superficie - Size: **33.000 m2**
Importo lavori – Work Amount: **€ 3.800.000,00**
Prestazioni - Service: **Progetto e DL impianti meccanici/elettrici**
MEP Project and works management
Referente - Representative: **Marco Zenucchi**

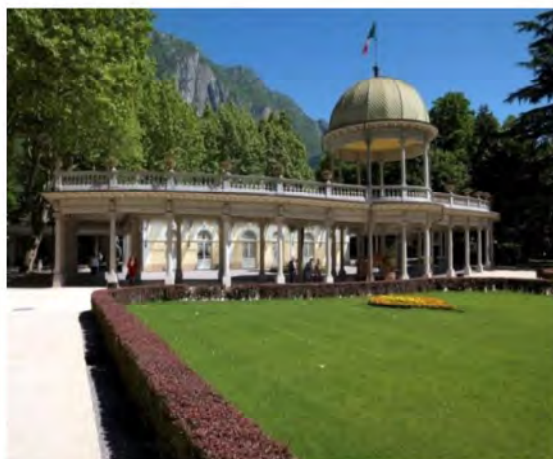

FZ11008

Cliente – Customer: **SEMAT S.p.A.**
Progetto - Project: **RISTRUTTURAZIONE GRAND HOTEL TERME**
Renovation Grand Hotel Terme
Luogo – Place: **Boario Terme (Bs)**
Cronologia - Chronology: **2011 - 2013**
Superficie - Size: **6.500 m2**
Importo lavori – Work Amount: **€ 2.800.000,00**
Prestazioni - Service: **Progetto e DL impianti meccanici/elettrici**
MEP Project and works management
Referente - Representative: **Marco Zenucchi**



SE10027

Cliente – Customer: **COMMERCIALE SALERNO S.c.a.r.l.**
Progetto - Project: **CENTRO COMMERCIALE «LE COTONIERE»**
«Le Cottoniere» Shopping center
Luogo – Place: **Salerno**
Cronologia - Chronology: **2010 - 2012**
Superficie - Size: **110.000 m2**
Importo lavori – Work Amount: **€ 7.000.000,00**
Prestazioni - Service: **Progetto impianti meccanici/elettrici**
Mechanical /electrical systems project
Referente - Representative: **Marco Zenucchi**



SE11002

Cliente – Customer: **AMBIENTE E NUTRIZIONE S.r.l.**
Progetto - Project: **ZINI PRODOTTI ALIMENTARI**
Zini Food products
Luogo – Place: **Cesano Boscone (Mi)**
Cronologia - Chronology: **2011 - 2012**
Superficie - Size: **5.400 m2**
Importo lavori – Work Amount: **€ 1.100.000,00**
Prestazioni - Service: **Progetto e DL impianti meccanici/elettrici**
MEP Project and works management
Referente - Representative: **Marco Zenucchi**



FZ10039



Cliente – Customer: **BREMBO S.p.A.**
Progetto - Project: **FONDERIA DI GHISA**
Cast iron foundry
Luogo – Place: Mapello (Bg)
Cronologia - Chronology: **2010 - 2011**
Superficie - Size: **7.500 m2**
Importo lavori – Work Amount: **€ 900.000,00**
Prestazioni - Service: **Progetto e DL impianti meccanici**
Mechanical systems project and works management
Referente - Representative: **Marco Zenucchi**



FZ0804-FZ10024-FZ10040-FZ11041



Cliente – Customer: **BREMBO S.p.A.**
Progetto - Project: **LAVORAZIONE DISCHI**
Disc machining
Luogo – Place: Dabrowa Gornicza – Polonia / Poland
Cronologia - Chronology: **2010 - 2011**
Superficie - Size: **26.000 m2**
Importo lavori – Work Amount: **€ 4.800.000,00**
Prestazioni - Service: **Progetto impianti meccanici**
Mechanical systems project
Referente - Representative: **Marco Zenucchi**



FZ10055

Cliente – Customer: **BREMBO S.p.A.**
Progetto - Project: **FONDERIA DI GHISA E LAVORAZIONI**
Cast iron foundry and machining
Luogo – Place: Nanchino – Cina / Najing – China
Cronologia - Chronology: **2010 - 2011**
Superficie - Size: **36.600 m2**
Importo lavori – Work Amount: **€ 3.000.000,00**
Prestazioni - Service: **Progetto impianti meccanici**
Mechanical systems project
Referente - Representative: **Marco Zenucchi**



SE11008

Cliente – Customer: **ISTITUTO PAVONIANO ARTIGIANELLI**
Progetto - Project: **NUOVA LIBRERIA ANCORA STORE**
New Ancora Store library
Luogo – Place: Via Crespi in Milano
Cronologia - Chronology: **2011**
Superficie - Size: **600 m2**
Importo lavori – Work Amount: **€ 200.000,00**
Prestazioni - Service: **Progetto e DL impianti meccanici/elettrici**
MEP Project and works management
Referente - Representative: **Marco Zenucchi**



FZ10046



Cliente – Customer:

BREMBO S.p.A.

Progetto - Project:

FONDERIA ALLUMINIO E LAVORAZIONI
Aluminum foundry and machining

Luogo – Place:

Ostrava – Rep. Ceca / Ostrava – Czech Rep.

Cronologia - Chronology:

2010

Superficie - Size:

20.000 m2

Importo lavori – Work Amount:

€ 1.700.000,00

Prestazioni - Service:

Progetto impianti meccanici
Mechanical systems project

Referente - Representative:

Marco Zenucchi



FZ10024 – FZ10040



Cliente – Customer:

BREMBO S.p.A.

Progetto - Project:

AMPLIAMENTO FONDERIA DI GHISA
Extension cast iron foundry

Luogo – Place:

Dabrowa Gornicza – Polonia / Poland

Cronologia - Chronology:

2010

Superficie - Size:

18.000 m2

Importo lavori – Work Amount:

€ 6.000.000,00

Prestazioni - Service:

Progetto impianti meccanici
Mechanical systems project

Referente - Representative:

Marco Zenucchi



FZ09042

Cliente – Customer:

DEC S.p.A.

Progetto - Project:

POLO TECNOLOGICO NUOVO OSPEDALE
Technological site new hospital

Luogo – Place:

Bergamo

Cronologia - Chronology:

2009 - 2010

Superficie - Size:

20 MW pot. frigo – 30 MW pot. termica

Importo lavori – Work Amount:

€ 5.800.000,00

Prestazioni - Service:

Progetto impianti meccanici/elettrici
Mechanical and electrical systems project

Referente - Representative:

Marco Zenucchi

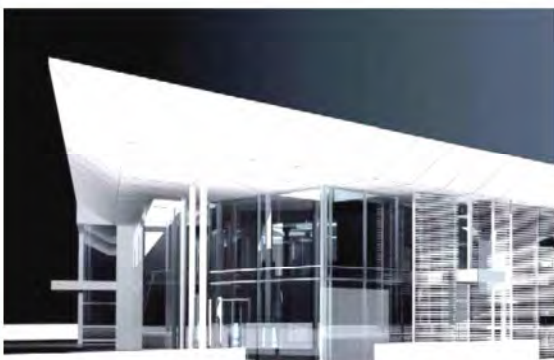

SE05027

Cliente – Customer:

ITALCEMENTI S.p.A.

Progetto - Project:

NUOVO CENTRO RICERCA E SVILUPPO
New research and development center

Luogo – Place:

Via Stezzano – Bergamo

Cronologia - Chronology:

2005 - 2010

Superficie - Size:

17.500 m2

Importo lavori – Work Amount:

€ 12.100.000,00

Prestazioni - Service:

Progetto e DL impianti meccanici/elettrici
MEP Project and works management

Referente - Representative:

Roberto Faletti



SE08030

Cliente – Customer: CDS COSTRUZIONI S.p.A.
Progetto - Project: **AMPL-RIST. CENTRO COMM. «FIORDALISO»**
Extension and restoration «Fiordaliso» shop. center
Luogo – Place: Rozzano (Mi)
Cronologia - Chronology: 2008 - 2010
Superficie - Size: 98.000 m2
Importo lavori – Work Amount: € 7.400.000,00
Prestazioni - Service: **Progetto e DL impianti meccanici/elettrici**
MEP Project and works management
Referente - Representative: **Marco Zenucchi**



SE08043

Cliente – Customer: C.D.S. COSTRUZIONI S.p.A.
Progetto - Project: **NUOVO IKEA STORE**
New Ikea store
Luogo – Place: Baronissi (Sa)
Cronologia - Chronology: 2008 - 2009
Superficie - Size: 41.000 m2
Importo lavori – Work Amount: € 6.450.000,00
Prestazioni - Service: **DL impianti meccanici/elettrici**
MEP works management
Referente - Representative: **Marco Zenucchi**



FZ08057

Cliente – Customer: TREND S.r.l.
Progetto - Project: **CENTRO FITNESS AREA DONNA - BG**
Gym «Area Donna» - Bergamo
Luogo – Place: Bergamo
Cronologia - Chronology: 2008 - 2009
Superficie - Size: 1.500 m2
Importo lavori – Work Amount: € 250.000,00
Prestazioni - Service: **Progetto e DL impianti meccanici**
Mechanical systems project and works management
Referente - Representative: **Marco Zenucchi**

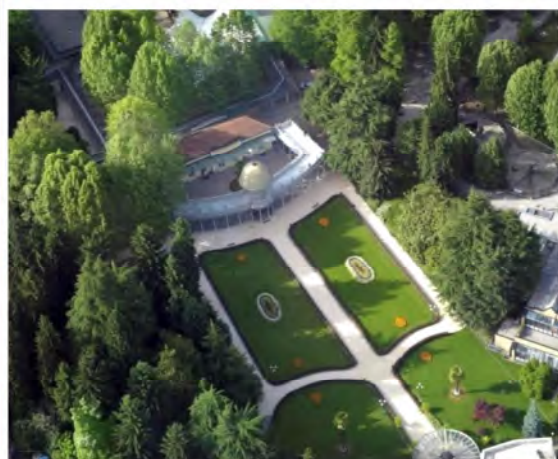

FZ08067

Cliente – Customer: SEMAT S.p.A.
Progetto - Project: **NUOVO CENTRO BENESSERE TERME BOARIO**
New health centre spa
Luogo – Place: Boario (Bs)
Cronologia - Chronology: 2007-2008
Superficie - Size: 800 m2
Importo lavori – Work Amount: € 400.000,00
Prestazioni - Service: **Progetto e DL impianti meccanici/elettrici**
MEP Project and works management
Referente - Representative: **Marco Zenucchi**



SE09008

Cliente – Customer: RIVER S.p.A.
Progetto - Project: **PROG GEOTERMICO 3 EDIFICI KMROSSO**
Geothermic systems project 3 buildings KmRosso
Luogo – Place: Stezzano (Bg)
Cronologia - Chronology: 2007 - 2008
Superficie - Size: 19.000 m2
Importo lavori – Work Amount: € 800.000,00
Prestazioni - Service: **Progetto e DL impianto geotermico**
Geothermic system project and works management
Referente - Representative: **Marco Zenucchi**



FZ07104

Cliente – Customer: FIN-TUR S.r.l.
Progetto - Project: **HOTEL MONZA BRIANZA PALACE**
Hotel Monza Brianza Palace
Luogo – Place: Cinisello Balsamo (Mi)
Cronologia - Chronology: 2007 - 2009
Superficie - Size: 8.400 m2 – 110 camere
Importo lavori – Work Amount: € 2.450.000,00
Prestazioni - Service: **Progetto e DL impianti meccanici/elettrici**
MEP Project and works management
Referente - Representative: **Marco Zenucchi**



FZ05059

Cliente – Customer: COMUNE DI BERGAMO
Progetto - Project: **ADEGUAMENTO AUDITORIUM**
Adjustment auditorium
Luogo – Place: Bergamo
Cronologia - Chronology: 2005 – 2009
Superficie - Size: 900 m2
Importo lavori – Work Amount: € 234.000,00
Prestazioni - Service: **Progetto e DL impianti meccanici/elettrici**
MEP Project and works management
Referente - Representative: **Roberto Faletti**



SE06015

Cliente – Customer: S.A.C.B.O. S.p.A.
Progetto - Project: **AMPL. AEROPORTO ORIO AL SERIO**
Extension Orio al Serio Airport
Luogo – Place: Orio al Serio (Bg)
Cronologia - Chronology: 1997 - 2008
Superficie - Size: 11.000 m2
Importo lavori – Work Amount: € 793.000,00
Prestazioni - Service: **Progetto impianti meccanici/elettrici**
MEP Project
Referente - Representative: **Roberto Faletti**



SE03007

Cliente - Customer:	CLARISSE S.r.l.
Progetto - Project:	RISTRUTTURAZIONE GRAND HOTEL <i>Renovation Grand Hotel</i>
Luogo - Place:	Zingonia (Bg)
Cronologia - Chronology:	2003 - 2008
Superficie - Size:	11.900 m2 – 120 camere
Importo lavori - Work Amount:	€ 2.100.000,00
Prestazioni - Service:	Progetto impianti meccanici/elettrici <i>MEP Project</i>
Referente - Representative:	Roberto Faletti



FZ08003

Cliente - Customer:	COMUNE DI BERGAMO
Progetto - Project:	PALAZZO PODESTÀ E DELLA RAGIONE <i>«Podestà and Ragione» Palace</i>
Luogo - Place:	Bergamo
Cronologia - Chronology:	2000 – 2008
Superficie - Size:	1.500 m2
Importo lavori - Work Amount:	€ 350.000,00
Prestazioni - Service:	Progetto e DL impianti meccanici <i>Mechanical systems project and works management</i>
Referente - Representative:	Marco Zenucchi



FZ07109



Cliente - Customer:	BREMBO S.p.A.
Progetto - Project:	AMPLIAMENTO EDIFICIO INDUSTRIALE <i>Extension industrial site</i>
Luogo - Place:	Stezzano (Bg)
Cronologia - Chronology:	2007
Superficie - Size:	6.700 m2
Importo lavori - Work Amount:	€ 1.800.000,00
Prestazioni - Service:	Progetto e DL impianti meccanici <i>Mechanical systems project and works management</i>
Referente - Representative:	Marco Zenucchi



FZ07005 – FZ07035



Cliente - Customer:	BREMBO S.p.A.
Progetto - Project:	EDIFICIO «F» DEPOSITO ED UFFICI <i>Bulding «F» warehouse and offices</i>
Luogo - Place:	Curno (Bg)
Cronologia - Chronology:	2007
Superficie - Size:	5.200 m2
Importo lavori - Work Amount:	€ 650.000,00
Prestazioni - Service:	Progetto e DL impianti meccanici <i>Mechanical systems project and works management</i>
Referente - Representative:	Marco Zenucchi



brembo

Cliente – Customer: BREMBO S.p.A.
Progetto - Project: NUOVO REPARTO ANODIZZAZIONE
New anodizing department
Luogo – Place: Czestochowa – Polonia / Poland
Cronologia - Chronology: 2006
Superficie - Size: 2.400 m2
Importo lavori – Work Amount: € 700.000,00
Prestazioni - Service: Progetto impianti meccanici
Mechanical systems project
Referente - Representative: Marco Zenucchi



FZ03071

Cliente – Customer: VIBLOS S.p.A.
Progetto - Project: NUOVO PARCO COMMERCIALE
New shopping center
Luogo – Place: Grumello del Monte (Bg)
Cronologia - Chronology: 2005 – 2007
Superficie - Size: 20.000 m2
Importo lavori – Work Amount: € 1.076.000,00
Prestazioni - Service: Progetto e DL impianti meccanici/elettrici
MEP Project and works management
Referente - Representative: Marco Zenucchi



SE07004

Cliente – Customer: S.T.G. S.r.l.
Progetto - Project: SUPERMERCATO FAMILA
Supermarket Famila
Luogo – Place: Ciserano (Bg)
Cronologia - Chronology: 2007 - 2008
Superficie - Size: 4.000 m2
Importo lavori – Work Amount: € 1.530.000,00
Prestazioni - Service: Progetto e DL impianti meccanici/elettrici
MEP Project and works management
Referente - Representative: Marco Zenucchi



SE03044

Cliente – Customer: PROJECT INFORMATICA S.r.l.
Progetto - Project: PALAZZO UFFICI INFORMATICA
Offices building information technology
Luogo – Place: Stezzano (Bg)
Cronologia - Chronology: 2004 – 2007
Superficie - Size: 5.600 m2
Importo lavori – Work Amount: € 530.000,00
Prestazioni - Service: Progetto impianti meccanici
Mechanical systems project
Referente - Representative: Marco Zenucchi



FZ01071

Cliente – Customer: **IMPRESA PIZZAROTTI S.p.A.**
Progetto - Project: **UFFICI E RESIDENZIALE TORRE DEL SEPRIO**
Offices and residential Torre del Seprio
Luogo – Place: Gallarate (Va)
Cronologia - Chronology: **2001 - 2007**
Superficie - Size: **14.800 m2**
Importo lavori – Work Amount: **€ 3.231.000,00**
Prestazioni - Service: **Progetto impianti meccanici/elettrici**
MEP Project
Referente - Representative: **Marco Zenucchi**



FZ04018

Cliente – Customer: **LILIUM S.r.l.**
Progetto - Project: **EDIFICI RESIDENZIALI E COMMERCIALI**
Commercial and residential buildings
Luogo – Place: Seriate (Bg)
Cronologia - Chronology: **2005 – 2006**
Superficie - Size: **25.000 m2 – 120 appartamenti**
Importo lavori – Work Amount: **€ 2.020.000,00**
Prestazioni - Service: **Progetto e DL impianti meccanici/elettrici**
MEP Project and works management
Referente - Representative: **Marco Zenucchi**



FZ04047

Cliente – Customer: **SANNIO DUE S.r.l.**
Progetto - Project: **SEDE UNI**
UNI Headquarters
Luogo – Place: Milano
Cronologia - Chronology: **2004 - 2006**
Superficie - Size: **5.700 m2**
Importo lavori – Work Amount: **€ 1.050.000,00**
Prestazioni - Service: **Progetto e DL impianti meccanici**
Mechanical systems project and works management
Referente - Representative: **Marco Zenucchi**



FZ03038

Cliente – Customer: **COMUNE DI LALLIO**
Progetto - Project: **NUOVO POLO SCOLASTICO**
New headquarters
Luogo – Place: Lallio (Bg)
Cronologia - Chronology: **2003 - 2006**
Superficie - Size: **3.000 m2**
Importo lavori – Work Amount: **€ 516.000,00**
Prestazioni - Service: **Progetto e DL impianti meccanici/elettrici**
MEP Project and works management
Referente - Representative: **Roberto Faletti**



FZ00126 – FZ03047 – FZ05048

Cliente – Customer: SICE S.r.l.
Progetto - Project: QUARTIERE LA PORTA DEL PARCO
La porta del Parco district
Luogo – Place: Bergamo
Cronologia - Chronology: 1999 - 2006
Superficie - Size: 150.000 m2
Importo lavori – Work Amount: € 5.500.000,00
Prestazioni - Service: Progetto impianti meccanici/elettrici
MEP Project
Referente - Representative: Roberto Faletti



FZ02050

Cliente – Customer: FIP S.r.l.
Progetto - Project: UFFICI E SEDE ARCHIVIO DI STATO
Offices and headquarter government archive
Luogo – Place: Bergamo
Cronologia - Chronology: 2002 - 2005
Superficie - Size: 12.000 m2
Importo lavori – Work Amount: € 1.092.000,00
Prestazioni - Service: Progetto e DL impianti meccanici/elettrici
MEP Project and works management
Referente - Representative: Marco Zenucchi



FZ05042



Cliente – Customer: BREMBO S.p.A.
Progetto - Project: NUOVO EDIFICIO LAVORAZIONE DISCHI
New industrial building Discs machining
Luogo – Place: Pechino – Cina / Beijing - China
Cronologia - Chronology: 2005
Superficie - Size: 8.300 m2
Importo lavori – Work Amount: € 900.000,00
Prestazioni - Service: Progetto impianti meccanici
Mechanical systems project
Referente - Representative: Marco Zenucchi



SE01039 – SE05003

Cliente – Customer: LEONARDO S.p.A.
Progetto - Project: R.S.A. IPPOCRATE
Nursing home Ippocrate
Luogo – Place: Milano
Cronologia - Chronology: 2002 - 2007
Superficie - Size: 20.000 m2
Importo lavori – Work Amount: € 4.800.000,00
Prestazioni - Service: Progetto e DL impianti meccanici/elettrici
MEP Project and works management
Referente - Representative: Roberto Faletti



FZ02046-FZ04080-FZ05008



Cliente - Customer: **BREMBO S.p.A.**
Progetto - Project: **NUOVO EDIFICIO LAVORAZIONE DISCHI**
New industrial building Discs machining
Luogo - Place: Dabrowa Gornicza – Polonia / Poland
Cronologia - Chronology: **2002 - 2005**
Superficie - Size: **20.700 m2**
Importo lavori - Work Amount: **€ 1.800.000,00**
Prestazioni - Service: **Progetto impianti meccanici**
Mechanical systems project
Referente - Representative: **Marco Zenucchi**



FZ02035

Cliente - Customer: **PRODOMO S.r.l.**
Progetto - Project: **CENTRO COMMERCIALE**
Shopping Center
Luogo - Place: Verolanuova (Bs)
Cronologia - Chronology: **2002 - 2004**
Superficie - Size: **7.000 m2**
Importo lavori - Work Amount: **€ 770.000,00**
Prestazioni - Service: **Progetto e DL impianti meccanici/elettrici**
MEP Project and works management
Referente - Representative: **Marco Zenucchi**



FZ00111

Cliente - Customer: **GIANVITO PUTIGNANO S.p.A.**
Progetto - Project: **R.S.A., RESIDENZA STUDENTI E ALLOGGI**
Nursing home, residence for students and flats
Luogo - Place: Via Barrili – Neera - Milano
Cronologia - Chronology: **2001 - 2004**
Superficie - Size: **8.400 m2**
Importo lavori - Work Amount: **€ 2.200.000,00**
Prestazioni - Service: **Progetto e DL impianti meccanici/elettrici**
MEP Project and works management
Referente - Representative: **Marco Zenucchi**



FZ04041



Cliente - Customer: **BREMBO S.p.A.**
Progetto - Project: **NUOVO EDIFICIO LAVORAZIONE DISCHI**
New industrial building Discs machining
Luogo - Place: Mapello (Bg)
Cronologia - Chronology: **2004**
Superficie - Size: **24.000 m2**
Importo lavori - Work Amount: **€ 1.860.000,00**
Prestazioni - Service: **Progetto e DL impianti meccanici**
Mechanical systems project and works management
Referente - Representative: **Marco Zenucchi**



FZ03019-FZ03065-FZ03068-FZ04038



Cliente – Customer: BREMBO S.p.A.
Progetto - Project: LAVORAZIONE DISCHI NUOVO EDIFICIO
New industrial building Discs machining
Luogo – Place: Curno (Bg)
Cronologia - Chronology: 2003
Superficie - Size: 16.500 m2
Importo lavori – Work Amount: € 1.644.000,00
Prestazioni - Service: Progetto impianti meccanici
Mechanical systems project
Referente - Representative: Marco Zenucchi



FZ01044 - 4098

Cliente – Customer: UNIONE INDUSTRIALI DI BERGAMO
Progetto - Project: NUOVO CENTRO CONGRESSI
New conference center
Luogo – Place: Bergamo
Cronologia - Chronology: 2002 - 2003
Superficie - Size: 900 m2
Importo lavori – Work Amount: € 400.00,00
Prestazioni - Service: Progetto impianti meccanici/elettrici
MEP Project
Referente - Representative: Roberto Faletti - Marco Zenucchi



SE01004

Cliente – Customer: BERGAMO FIERA NUOVA S.p.A.
Progetto - Project: NUOVO POLO FIERISTICO
New exhibition center
Luogo – Place: Bergamo
Cronologia - Chronology: 2001 - 2003
Superficie - Size: 115.100 m2
Importo lavori – Work Amount: € 6.400.000,00
Prestazioni - Service: Progetto e DL impianti meccanici/elettrici
MEP Project and works management
Referente - Representative: Roberto Faletti



8798

Cliente – Customer: C.S.Q. S.p.A.
Progetto - Project: CENTRO STAMPA QUOTIDIANI
Print center daily
Luogo – Place: Erbusco (Bs)
Cronologia - Chronology: 1998 - 2000
Superficie - Size: 10.000 m2
Importo lavori – Work Amount: € 2.500.000,00
Prestazioni - Service: Progetto impianti meccanici/elettrici
MEP Project
Referente - Representative: Marco Zenucchi