

## **CURRICULUM PROFESSIONALE**

PAN Associati s.r.l.

**PAN**  
**ASSOCIATI**

**PAN associati S.R.L.** è una società costituita da un gruppo di professionisti che operano nei campi della progettazione architettonica e del paesaggio, della pianificazione territoriale, della progettazione urbana ed ambientale. L'attività di progettazione, svolta sia nel settore dell'edilizia pubblica che privata, è seguita in tutte le sue fasi e comprende oltre alla progettazione vera e propria anche studi di fattibilità, pianificazione urbanistica, direzione lavori e coordinamento sicurezza in fase di progettazione ed esecuzione.

In campo architettonico, PAN ha realizzato interventi che vanno dal restauro di edifici monumentali alla realizzazione di nuove opere, tra cui uffici pubblici e municipi, scuole, edifici di culto ed altre opere per la collettività, complessi residenziali, opere di riqualificazione ed arredo urbano.

Per quanto riguarda il settore ambientale i campi di attività della PAN associati S.R.L. sono gli interventi di pianificazione urbana e progettazione del paesaggio, con particolare riguardo alla progettazione di parchi e giardini e arredo urbano, la riqualificazione ecologica paesaggistica ed il recupero di aree degradate, gli studi di impatto ambientale, i piani di settore ed interventi di forestazione.

L'attività dei professionisti della società si esplica inoltre nella partecipazione a concorsi e convegni, nell'attività didattica presso l'Università e nella pubblicistica, sia in campo architettonico che ambientale.

I professionisti che operano attraverso PAN hanno particolari competenze nell'ambito della progettazione e divulgazione delle tematiche relative alla forestazione urbana e alla realizzazione delle infrastrutture verdi quali strumenti di rigenerazione urbana e di orientamento nello sviluppo della città moderna.

La società è costituita dai seguenti soci: ● arch. Gaetano Selleri, Legale Rappr. e Dir. tecnico ● dott. for. Benedetto Selleri ● ing. Mario Poggi ● dott. Agr. Giovanni Sanesi ● arch. Elena Manara ● dott. Alessandra Bongiana ● dott. Rita De Cillis

Collaboratori continuativi:

● arch. paes. Francesco Maglia ● arch. paes. Lorenzo Baldini ● arch. Lorenzo Micucci ● dott.ssa Sara Valassina ● arch. Davide Pellegrino ● Lucia Saja (amministrazione)

## GENERALITA'

**Sede legale:** via don Carlo Porro, 6 | 20128 Milano

**Tel.** 022578982 | **E-mail:** [studio@panassociati.it](mailto:studio@panassociati.it) | **Sito internet:** [www.panassociati.it](http://www.panassociati.it)

**Codice Fiscale, P.IVA e reg. imprese:** 13352030152 | **Capitale sociale:** Euro 10.000 | **Iscrizione alla Camera di Commercio di Milano N.** 1642624



PAN ASSOCIATI S.R.L.

CCIAA Milano 1642624 • cap. soc. 10.000 € i.v. • reg. imp. trib. Milano/c.f./p.IVA 13352030152 • Milano: via don Carlo Porro 6 • 20128 • tel. 022578982 fax 022579836

sito internet: [www.panassociati.it](http://www.panassociati.it) • P.E. [studio@panassociati.it](mailto:studio@panassociati.it) PEC: [studio.panassociati@pec.it](mailto:studio.panassociati@pec.it)



## ORGANIGRAMMA DELLA SOCIETÀ

### *Soci professionisti:*

- **dott. arch. Gaetano Selleri,**   
 . Abilitato all'esercizio della professione di architetto dall'anno 1992 e iscritto all'Albo degli Architetti della Provincia di Milano al numero 8079 dall'anno 1994; iscritto alla associazione AIAPP; coordinatore della sicurezza nelle costruzioni (D. L.vo 494/96) con abilitazione conseguita presso Ordini degli ingegneri e degli architetti di Milano D.I.S.E.T., anno 1998, aggiornamento ai sensi del D.Lgs 81/08 e s.m.i. presso Federarchitetti anno 2010, successivo aggiornamento I.S.A. CONFEDERAZIONE in collaborazione con ISA/FEDERAZIONE SICUREZZA & FORMAZIONE E ISA/ FEDERAZIONE EDILI E CEMENTIERI anno 2018. Amministratore Unico e Direttore Tecnico della società.
- **dott. for. Benedetto Selleri,**   
 Abilitato all'esercizio della professione di forestale dall'anno 1994 e iscritto all'Albo dei dottori agronomi e forestali della Provincia di Milano al numero 774 dall'anno 1994; coordinatore della sicurezza nelle costruzioni (D. L.vo 494/96) con abilitazione conseguita presso Politecnico di Milano, anno 1999. Socio.
- **dott. ing. Mario Poggi,**   
 . Abilitato all'esercizio della professione di ingegnere dall'anno 1985 e iscritto all'Albo degli ingegneri della Provincia di Milano al numero 15125 dall'anno 1987; coordinatore della sicurezza nelle costruzioni (D. L.vo 494/96) anno 1999, aggiornamento ai sensi del D.Lgs 81/08 e s.m.i. presso AIFOS anno 2013. Certificatore CENED della Regione Lombardia (D.G.R. VIII/5018 del 26 giugno 2007 e s.m.i.) al n. 6100 dall' anno 2008. Socio
- **dott. agr. prof. Giovanni Sanesi,**   
 Abilitato all'esercizio della professione di agronomo dall'anno 1982 e iscritto all'Albo dei dottori agronomi e forestali della Provincia di Firenze al numero 398 dall'anno 1982; professore associato del raggruppamento Selvicoltura ed Assestamento Forestale dal 1999; docente presso l'Università degli studi di Bari; perito istruttore in materia di usi civici (del. G.R. Toscana n° 3778/92); coordinatore della sicurezza nelle costruzioni (D. Lvo 494/96). Socio.
- **Legale Rappresentante:** dott. arch. Gaetano Selleri.
- **Direttore tecnico:** dott. arch. Gaetano Selleri.
  
- *Collaboratori (gennaio 2023):*
- **dott. arch. Lorenzo Baldini (paesaggista)** - **dott. arch. Lorenzo Micucci**
- **dott. arch. Francesco Maglia (paesaggista)** - **dott.ssa Sara Valassina (paesaggista)**



## STRUMENTAZIONE

La strumentazione di cui dispone PAN e messa a disposizione consiste in:

- n.8 PC dotati di processori multi core di famiglia Intel Core dotati di scheda grafica potenziata, con funzione di stazioni grafiche e sistemi operativi Windows 10-11

- rete informatica gestita da Active Directory Microsoft su hardware dotato di dischi in configurazione raid e salvataggio automatico e periodico dei file su due tecnologie diverse;

- plotter a getto d'inchiostro formato A0 – Plotter Canon TM-305;

- stampante laser multifunzione a colori A4 e A3 - HP LaserJet 700 Color MFP M775 PCL 6;

- normale attrezzatura di studio (articoli per ufficio, materiale per modelli ecc.);

Programmi e applicativi:

- disegno e progettazione: Autocad 2019, Autocad 2022, Revit 2019, Adobe Creative Cloud Suite (Photoshop, Indesign, Illustrator), QGIS;

- modellazione 3D e renderizzazione: Google SketchUp Pro, Lumion 10

- fogli elettronici, database ed elaboratori di testo: Microsoft Office Suite 2019 (Word, Excel, Power Point);

- computistica e contabilità: Primus Acca aggiornato all'ultima versione.

- redazione dei piani della sicurezza: Certus aggiornato all'ultima versione.



PAN ASSOCIATI S.R.L.

CCIAA Milano 1642624 • cap. soc. 10.000 € i.v. • reg. imp. trib. Milano/c.f./p.IVA 13352030152 • Milano: via don Carlo Porro 6 • 20128 • tel. 022578982 fax 022579836

sito internet: [www.panassociati.it](http://www.panassociati.it) • P.E. [studio@panassociati.it](mailto:studio@panassociati.it) PEC: [studio.panassociati@pec.it](mailto:studio.panassociati@pec.it)

## PROFILI PROFESSIONALI

### **GAETANO SELLERI, Architetto**

Laureato in Architettura col massimo dei voti presso il Politecnico di Milano nel 1991. Iscrizione all'Albo degli Architetti della Provincia di Milano al n° 8079 nell'anno 1994. Coordinatore della sicurezza nelle costruzioni in fase di progettazione ed esecuzione (D. Lgs 494/96), anno 1997/98. È socio all' AIAPP (Associazione Italiana Architettura del paesaggio) con il numero 1143. Progettista coordinatore dei progetti in carico alla società, coordinatore della sicurezza in fase di progettazione ed esecuzione, direttore lavori. Nel campo delle opere pubbliche ha progettato e diretto la realizzazione di scuole, uffici ed edifici pubblici, interventi di arredo urbano, restauri o interventi su edilizia monumentale, parchi e giardini pubblici, architettura sacra, complessi residenziali. Fra gli incarichi svolti relativi a opere infrastrutturali, si cita l'inserimento paesistico della viabilità del sito di Expo Milano 2015, opere di sistemazione ambientale dell'autostrada SALT A12, opere di inserimento ambientale dell'autostrada TEEM, opere di inserimento paesaggistico e deframmentazione delle ferrovie Novara-Vanzaghello e Saronno-Seregno, opere a verde a mitigazione delle barriere fonosorbonenti del cavalcavia del Ghisallo a Milano, la riqualificazione ambientale di via Ripamonti a Milano, la progettazione paesaggistica della Strada Interquartiere Nord Milano e dei giardini nelle aree adiacenti, il progetto preliminare per la sistemazione a parco delle aree fra la SS35 dei Giovi e la viabilità locale a Varedo (MB).

Fra le opere paesaggistiche, si cita il progetto di paesaggio per Expo Milano 2015, il Parco della Pace di Vicenza, il parco Marengo di Alessandria, il parco del Grand Hotel di S. Pellegrino Terme, il Parco tematico realizzato sulla riva del fiume Oglio a Capo di Ponte, il parco V19 al quartiere Bicocca (Milano), il parco S. Maurizio sul sedime delle ex discariche Falck a Cologno Monzese (MI), il progetto preliminare per il Parco dell'Acquabella a Milano.

Fra gli interventi di inserimento paesaggistico di opere idrauliche, si cita la progettazione e realizzazione delle vasche di laminazione del torrente Guisa a Bollate e Garbagnate (MI), e del torrente Fontanile a Goria Minore (VA), opere di sistemazione idraulica di aree a rischio idrogeologico a Tricarico (MT), realizzate con tecniche dell'ingegneria naturalistica, la rinaturalizzazione e allargamento dell'alveo del fiume Seveso a Cusano Milanino (MI).

Tra le scuole si citano le materne di Malnate, Erba, Dresano, i nidi di Albairate e Buccinasco, le scuole elementari di Lograto e Ospitaletto.

Nel campo degli uffici pubblici i municipi di Camparada e Albairate (ampliamento), Tribiano, la sede del Consorzio Est Milanese a Cavenago, gli uffici pubblici di Varedo, la Biblioteca di Albairate, per il Parco Nazionale del Gran Paradiso il centro espositivo di Rovenaud di Valsavarenche.

Le opere di arredo urbano comprendono le piazze centrali di Nova Milanese, Cavenago, Zibido San Giacomo, Renate.

Tra gli edifici di culto si ricorda la Chiesa di Vallambrosia a Rozzano.

I restauri comprendono i municipi di Villasanta, la villa Kewenhuller di Solaro, villa Confalonieri di Carate Brianza e, infine, l'importante progetto delle "assistenze murarie", legato al rifacimento completo degli impianti tecnologici del Castello Sforzesco di Milano.

L'edilizia civile, comprende tra gli altri, gli interventi milanesi di via Giambellino 117 (70.000 mc), di via Cislighi 1, di via Tarvisio ang. via Fava, di via Columella (170 u.i.), di via Breda 120/Andolfato (18.000 mc) e gli interventi di ERP o convenzionata a Cusano Milanino PRU ex CIA, Varedo, Bozzolo, Milano via Cenni (130 u.i.)

L'attività professionale è stata sempre intercalata dalla partecipazione a concorsi di architettura. In particolare si segnalano i progetti in cui è risultato vincitore (e in gran parte poi realizzati): "Trasformazioni e permanenze per le vie del centro", per il Comune di Nova Milanese, scuola elementare di Lograto, Scuola



PAN ASSOCIATI S.R.L.

CCIAA Milano 1642624 • cap. soc. 10.000 € i.v. • reg. imp. trib. Milano/c.f./p.IVA 13352030152 • Milano: via don Carlo Porro 6 • 20128 • tel. 022578982 fax 022579836

sito internet: [www.panassociati.it](http://www.panassociati.it) • P.E. [studio@panassociati.it](mailto:studio@panassociati.it) PEC: [studio.panassociati@pec.it](mailto:studio.panassociati@pec.it)

Materna di Dresano, Arcate di Greco, “una comunità per crescere” Milano via Cenni; e le segnalazioni per “EUROPAN 4”, “50 Chiese per Roma 2000”; oltre all’inserimento nel repertorio “Housing Contest”. Molte opere progettate sono state pubblicate su riviste specializzate.

Dal 1999 al 2006 è stato membro della Commissione Parcelle dell’Ordine degli Architetti di Milano e Provincia e successivamente della Commissione Bandi di gara e Concorsi.

Svolge la propria attività professionale tramite la soc. PAN associati s.r.l. di cui è socio fondatore Direttore tecnico e Amministratore Unico.



PAN ASSOCIATI S.R.L.

CCIAA Milano 1642624 • cap. soc. 10.000 € i.v. • reg. imp. trib. Milano/c.f./p.IVA 13352030152 • Milano: via don Carlo Porro 6 • 20128 • tel. 022578982 fax 022579836  
sito internet: [www.panassociati.it](http://www.panassociati.it) • P.E. [studio@panassociati.it](mailto:studio@panassociati.it) PEC: [studio.panassociati@pec.it](mailto:studio.panassociati@pec.it)

## **BENEDETTO SELLERI, Forestale**

Laureato a pieni voti in Scienze Forestali presso l'Università di Firenze nel 1993.

Abilitato all'esercizio della professione di forestale e iscritto all'Albo dei Dottori Agronomi e Forestali della Provincia di Milano dal 1994 al numero 774.

Abilitato allo svolgimento dell'attività di Coordinatore della sicurezza nelle costruzioni in fase di progettazione ed esecuzione dal febbraio del 1999. È socio all'AIAPP (Associazione Italiana Architettura del paesaggio) dal 2014 con il numero 971.

Svolge attività di Responsabile del Sistema di Gestione Qualità secondo quanto previsto dalla norma ISO 9000:2000.

È intervenuto in qualità di relatore in convegni riguardanti la conservazione della natura in ambito alpino, la sicurezza nei cantieri forestali o di opere a verde, la gestione dei boschi di origine artificiale di pianura.

È autore di alcune pubblicazioni ed articoli tecnico-scientifici in materia di recupero ambientale, gestione dei soprassuoli forestali di pianura e di paesaggio.

Ha svolto attività di docenza nei corsi di formazione per "Coordinatore per la progettazione e coordinatore per l'esecuzione dei lavori ai sensi del D. Lgs. 494/96 s.m.i."

È stato consulente dal 1996 al 1999 del Parco Nazionale dello Stelvio in tema di ripristino e tutela degli habitat alpini e coordinatore per l'anno 2000 del progetto LIFE '96 "Misure urgenti per conservare la natura".

È stato consulente dal luglio 2001 al luglio 2002 della Fondazione Lombardia per l'Ambiente in tema di realizzazione e promozione dei percorsi escursionistici ciclopdonali.

Ha svolto attività di consulenza ad Enti pubblici e privati per il reperimento di fondi comunitari e non (progetto LIFE, INTERREG, FRISL, fondi CIPE, fondi legge 180/98).

È consulente dal giugno 2000 del Consorzio Parco Nord Milano in qualità di coordinatore dei progetti riguardanti la gestione dei soprassuoli forestali, dal 2004 in qualità di responsabile dei progetti riguardanti la gestione delle siepi e delle barriere forestali; dal 2011 in qualità di coordinatore italiano del progetto LIFE EMoNFUr "establishing a monitoring network to assess lowland forest and urban plantation in Lombardy and urban forest in Slovenia".

È consulente nel 2002-2003 della Fondazione Lombardia per l'Ambiente in tema di studio e verifica delle biodiversità e dello sviluppo sostenibile nelle aree protette.

Collabora nel 2003 con l'Accademia dei Georgofili in tema di recupero ambientale delle aree degradate.

Si occupa di valutazioni di incidenza per interventi in Siti di Interesse Comunitario.

Nel corso del 2003 svolge attività di consulenza alla D.L. per interventi di recupero ambientale per conto di Ferrovie Nord Milano.

Dal 2006 è consulente del Comune di Cologno Monzese per l'istituzione di n° 2 PLIS: Parchi Locali di Interesse Sovracomunale: Parco Media Valle del Lambro e Parco delle Cave.



PAN ASSOCIATI S.R.L.

CCIAA Milano 1642624 • cap. soc. 10.000 € i.v. • reg. imp. trib. Milano/c.f./p.IVA 13352030152 • Milano: via don Carlo Porro 6 • 20128 • tel. 022578982 fax 022579836

sito internet: [www.panassociati.it](http://www.panassociati.it) • P.E. [studio@panassociati.it](mailto:studio@panassociati.it) PEC: [studio.panassociati@pec.it](mailto:studio.panassociati@pec.it)



## **MARIO POGGI, Ingegnere**

Laureato in Ingegneria presso il Politecnico di Milano nel 1984.

Iscrizione all'Albo degli Ingegneri della Provincia di Milano al n° 15125 nell'anno 1985.

Coordinatore della sicurezza nelle costruzioni in fase di progettazione ed esecuzione (D. L.gs 494/96), anno 1999

Dopo un periodo iniziale di qualche anno svolto alle dipendenze di società multinazionali, ha svolto la propria attività nel campo dei Lavori Pubblici in particolare nel riordino dei servizi posti in sottosuolo su aree pubbliche (fognature, cavidotti ecc.) e nella progettazione e realizzazione di nuove strade alle dipendenze del Comune di Milano tra cui la realizzazione della corsia preferenziale della linea filoviaria 90/91( 6 Km di percorso, imp. Lav. oltre € 15.000.000//00), la strada interquartiere nord (imp. Lav. oltre € 6.000.000//00) ed altre realizzazioni minori di arredo e fluidificazione del traffico della città. Si è occupato anche di progettazione e di realizzazione di impianti per opere pubbliche e private di edifici quali la scuola elementare di Lograto, la Biblioteca di Albairate, l'ampliamento della scuola elementare di Zibido S. Giacomo

Sempre alle dipendenze del Comune di Milano ha svolto un'importante attività di partecipazione a Commissioni Giudicatrici in qualità di esperto tecnico per gare di aggiudicazione a soggetti privati per l'assegnazione di aree pubbliche per la realizzazione di parcheggi interrati per residenti (bando di gara dell'anno 2002 indetto dal Comune di Milano per circa 210 aree sul territorio) oppure per la gara indetta dal Comune di Milano per la costruzione di un parcheggio interrato per residenti su area pubblica da realizzarsi in project financing.

Attualmente svolge la propria attività a metà tempo con la società PAN srl.

Alcune delle opere progettate sono state oggetto di pubblicazioni su riviste di settore.



PAN ASSOCIATI S.R.L.

CCIAA Milano 1642624 • cap. soc. 10.000 € i.v. • reg. imp. trib. Milano/c.f./p.IVA 13352030152 • Milano: via don Carlo Porro 6 • 20128 • tel. 022578982 fax 022579836

sito internet: [www.panassociati.it](http://www.panassociati.it) • P.E. [studio@panassociati.it](mailto:studio@panassociati.it) PEC: [studio.panassociati@pec.it](mailto:studio.panassociati@pec.it)

**Prof. GIOVANNI SANESI, Agronomo**

Laureato in Scienze Agrarie presso l'Università di Firenze il 28/04/81 con la votazione di 110/110 e lode.

Abilitato all'esercizio della professione nel 1981; iscritto dal 1982 all'albo dei Dottori Agronomi e Dottori Forestali delle Province di Firenze e Prato con il n. 398. Perito istruttore in materia di usi civici (del. G.R. Toscana n° 3778/92).

Tecnico abilitato con corso di formazione alle competenze di cui al D. Lgs. 494/96.

Nel 1994/95 è stato membro della Segreteria Tecnica delle Aree Protette del Ministero dell'Ambiente.

Consigliere dell'Ordine dei Dottori Agronomi e Dottori Forestali della Provincia di Firenze dal 1983; presidente dal 1999 al 2001.

Membro dell'Albo degli arbitri camerali dei lavori pubblici dal 2001.

Nel 1987/88 è stato professore a contratto (art. 100 lett. d D.P.R. 382/80) di Selvicoltura Urbana all'Università della Basilicata; nel 1990/91 ha tenuto presso l'Università degli Studi di Firenze un corso integrativo (art. 25 D.P.R. 382/80) nell'ambito dell'insegnamento di Assestamento Forestale; nel 1992/93 è stato collaboratore a contratto del corso di Parchi e Giardini presso la Scuola a Fini Speciali di Tecnica Vivaistica dell'Università di Firenze.

Nel 1999 risulta vincitore del concorso a 11 posti di professore universitario di ruolo di II fascia (DD.MM. 22/12/95 e 29/02/96) del settore disciplinare G03A (Assestamento forestale e selvicoltura) e il 16 febbraio 2000 prende servizio presso l'Università di Bari con l'affidamento dei Selvicoltura speciale. Attualmente è docente di Selvicoltura generale, Selvicoltura Urbana e Selvicoltura industriale e alberature.

Dal 2001 docente della Scuola di Specializzazione in Pianificazione Territoriale ed Ambientale del Politecnico di Bari attualmente trasformata in Master.

E' autore di numerose pubblicazioni di carattere tecnico-scientifico sugli argomenti suddetti.

Giovanni Sanesi è socio della PAN associati S.R.L.



PAN ASSOCIATI S.R.L.

CCIAA Milano 1642624 • cap. soc. 10.000 € i.v. • reg. imp. trib. Milano/c.f./p.IVA 13352030152 • Milano: via don Carlo Porro 6 • 20128 • tel. 022578982 fax 022579836

sito internet: [www.panassociati.it](http://www.panassociati.it) • P.E. [studio@panassociati.it](mailto:studio@panassociati.it) PEC: [studio.panassociati@pec.it](mailto:studio.panassociati@pec.it)

## PROGETTAZIONE DEL PAESAGGIO, DI PARCHI, GIARDINI, OPERE A VERDE

PARCHI URBANI E TERRITORIALI, PARCHI ESPOSITIVI, GIARDINI E ALLESTIMENTI PAESAGGISTICI.....	
INTERVENTI DI RECUPERO AMBIENTALE.....	
OPERE DI MITIGAZIONE AMBIENTALE E INFRASTRUTTURALE.....	
PIANIFICAZIONE PAESAGGISTICA.....	
STUDI DI IMPATTO AMBIENTALE E VALUTAZIONI DI INCIDENZA PER OPERE IN AREE NATURALI.....	
INTERVENTI PAESAGGISTICI IN PROGETTI A SCALA URBANA, STRADE E PIAZZE URBANE COPERTURE E PARETI VERDI	

## PROGETTAZIONE ARCHITETTONICA, EDILIZIA ED URBANISTICA

MUNICIPI, CENTRI CIVICI CON UFFICI COMUNALI E ALTRI EDIFICI PER L'AMMINISTRAZIONE PUBBLICA.....	
MUSEI, BIBLIOTECHE E LUOGHI DELLA CULTURA.....	
SPAZI ASSOCIATIVI PER IL TEMPO LIBERO E PER IL VOLONTARIATO.....	
CHIESE E LUOGHI DI CULTO.....	
EDILIZIA SCOLASTICA.....	
EDIFICI E COMPLESSI RESIDENZIALI PLURIFAMILIARI E A DESTINAZIONE MISTA (RESIDENZIALE/UFFICI/COMMERCIALE).....	
CASE UNIFAMILIARI E BIFAMILIARI.....	
EDIFICI E SPAZI PER UFFICI E LABORATORI, IMPIANTI PRODUTTIVI E STRUTTURE PER LA LOGISTICA.....	
EDIFICI COMMERCIALI, RICETTIVI E DI SERVIZIO.....	
STRUTTURE AGRICOLE E VIVAISTICHE.....	
ATTREZZATURE SPORTIVE.....	
AUTORIMESSE.....	



N.B.

Il presente curriculum somma all'attività svolta dalla società le precedenti esperienze professionali dei soci professionisti. **Si tralasciano i progetti precedenti al 1990.**

Il sottoscritto dichiara che, ad ogni effetto, quanto riportato è pienamente veritiero e se ne assume personalmente la totale responsabilità.  
Milano lì 12/01/23

*Il sottoscritto autorizza il trattamento dei dati personali sopra riportati ai sensi del d.lgs. 196/03*

Il legale rappresentante, arch.  
Gaetano Selleri

#### NOTE

- L'importo dei lavori, quando indicato, si riferisce all'importo lordo storico delle opere edili (esclusa IVA, spese tecniche ecc.) alla data dell'appalto, del preventivo definitivo o alla conclusione di lavori.
- Tutte le opere realizzate sotto esposte che non risultino ancora in corso di esecuzione, sono state regolarmente collaudate.
- C.S.P.- C.S.E. acronimi di coordinamento della sicurezza in fase di progettazione e coordinamento della sicurezza in fase di esecuzione.
- D.L. acronimo di direzione lavori



PAN ASSOCIATI S.R.L.

CCIAA Milano 1642624 • cap. soc. 10.000 € i.v. • reg. imp. trib. Milano/c.f./p.IVA 13352030152 • Milano: via don Carlo Porro 6 • 20128 • tel. 022578982 fax 022579836  
sito internet: [www.panassociati.it](http://www.panassociati.it) • P.E. [studio@panassociati.it](mailto:studio@panassociati.it) PEC: [studio.panassociati@pec.it](mailto:studio.panassociati@pec.it)

12 di 55

## PROGETTAZIONE DEL PAESAGGIO, DI PARCHI, GIARDINI, OPERE A VERDE

### PARCHI URBANI E TERRITORIALI, PARCHI ESPOSITIVI, GIARDINI E ALLESTIMENTI PAESAGGISTICI

Messina. Committente Invitalia per conto del Commissario straordinario per il risanamento della baraccopoli di Messina. Riqualficazione paesaggistica e ambientale delle aree sbaraccate, progettazione completa nell'ambito di appalto integrato con l'impresa Consorzio Ciro Menotti. importo lavori € 3.230.000. 2022 progettazione in corso

Borgo San Lorenzo (FI). Committente Città metropolitana di Firenze. Riqualficazione e valorizzazione del parco storico di Villa Pecori Giraldi e aree esterne soggetto a tutela ai sensi del D.Lgs. 42/2004, progetto completo. Importo dei lavori € 1.350.000. 2022 progettazione in corso.

Solaro (MI). Committente comune di Solaro. Progettazione definitiva/esecutiva, del coordinamento della sicurezza in fase di progettazione/esecuzione e della direzione lavori inerenti l'intervento di "Forestazione corridoio ecologico secondario in Solaro". 2022 in corso la direzione lavori

Castellamare di Stabia. Committente Comune di Castellamare di Stabia. "Sistemazione del viale di accesso alla Reggia del Quisisana -Viale Ippocastani" (progetto definitivo, progetto esecutivo, c.s.p.). Importo dei Lavori € 1.680.367,00. 2021- in corso la progettazione esecutiva.



Milano. Committente: BMS progetti s.r.l. Restauro e rifacimento giardino stabile sottoposto a tutela ambientale sito in corso Venezia, 56. (progetto preliminare, progetto definitivo, progetto esecutivo). 2021- In corso la progettazione.



PAN ASSOCIATI S.R.L.

CCIAA Milano 1642624 • cap. soc. 10.000 € i.v. • reg. imp. trib. Milano/c.f./p.IVA 13352030152 • Milano: via don Carlo Porro 6 • 20128 • tel. 022578982 fax 022579836

sito internet: [www.panassociati.it](http://www.panassociati.it) • P.E. [studio@panassociati.it](mailto:studio@panassociati.it) PEC: [studio.panassociati@pec.it](mailto:studio.panassociati@pec.it)

Capo di Ponte. Committente Unione dei Comuni della Media Valle Camonica. Realizzazione di un parco divertimento tematico-educativo sulle energie rinnovabili nel comune di Capo di Ponte (progetto definitivo, progetto esecutivo, C.S.P., direzione lavori, C.S.E.). Importo dei lavori € 942.000,00. 2019-in corso la direzione lavori.



S. Pellegrino Terme. Committente Comune di S. Pellegrino Terme. Recupero degli spazi esterni dell'ex Grand Hotel, comprendente la progettazione del parterre di rappresentanza e del giardino retrostante. progetto di fattibilità tecnico economica, progetto definitivo, progetto esecutivo, C.S.P., direzione lavori, C.S.E.). Importo dei lavori € 560.000,00. 2018-in corso la direzione lavori.



Alessandria. Committente Comune di Alessandria. Valorizzazione paesaggistica della periferia nord-occidentale di Alessandria, denominato "progetto Marengo-hub, da periferia a comunità", comprendente la sistemazione del Parco del Platano di Napoleone e del Parco storico della Battaglia di Marengo villa Delavo sede del museo della battaglia. (progetto completo e DL). I parchi sono soggetti a vincolo ex D.Lgs 42/2004. Opera inclusa nel "bando periferie" del comune di Alessandria. Importo dei lavori € 1.531.382,00. 2017-2019. In attesa di realizzazione.



Roma. Committente Festival del verde e del Paesaggio. Installazione paesaggistica nelle aree esterne all'Auditorium Parco della Musica di Roma in occasione del VII Festival del Verde e del Paesaggio, con un bosco temporaneo di 120 alberi e circa 200 arbusti, in parte destinati ad essere piantati nei parchi e nelle aree verdi di Roma. Il progetto comprende installazioni comunicative sul tema della natura nella città. Allestimento sponsorizzato da imprese del verde (Euroambiente, Zelari, Margheriti Piante). 2017



Vicenza. Committente Comune di Vicenza. Parco della Pace, parco urbano nell'ex aeroporto, per complessivi 650.000 mq (progetto completo), con centro museale e ricreativo, comprendente il recupero degli ex edifici aeroportuali per realizzazione di spazi espositivi e museali. Importo dei lavori: € 9.787.000,00. 2015-in corso la direzione lavori.



Milano. Committente Università degli Studi di Milano Bicocca. Opere paesaggistiche e impianto di irrigazione di parco pubblico sito a Milano, quartiere Bicocca (progetto definitivo); importo dei lavori € 432.391,60. 2011-2016.



Milano, Largo Richini. Committente Isa Service Management e Ditte sponsorizzatrici. Progetto di allestimento temporaneo denominato "Il grano antico, storie di cultura e biodiversità" volto fare conoscere storia ed evoluzione della pianta di grano. Progettazione completa, opere d' arte integrate e pannelli espositivi divulgativi. Importo dei lavori: € 350.000,00. 2014- 2015. Non realizzato.



Milano - Expo 2015. Committente Metropolitana Milanese S.p.A. per conto di società EXPO 2015 S.p.A. Progettazione paesaggistica dell'anello filtro verde attorno al sito espositivo (progetto preliminare, definitivo, esecutivo, D.L.). La progettazione in oggetto interessa 70.000 metri quadri di verde che rievocano il bosco di pianura attraverso l'utilizzo di materiale vegetale arboreo ed arbustivo di dimensioni e forme differenziate, tra cui anche alberi di dimensioni esemplari. Importo dei lavori € 9.791.249,36. 2011-2015.



Milano - Expo 2015. Committente Metropolitana Milanese S.p.A. per conto di società EXPO 2015 S.p.A. Progettazione opere paesaggistiche del sito espositivo comprendente diverse tipologie di intervento (progetto definitivo, esecutivo, assistenza alla D.L. per progettazione in corso delle varianti). Il progetto include l'anello boschivo perimetrale, filari, giardini seriali tematici, vegetazione acquatica nel canale che cinge l'area e nelle vasche di fitodepurazione, una collina mediterranea e piazze. Importo dei lavori € 24.392.259,59. 2011-2015.



PAN ASSOCIATI S.R.L.

CCIAA Milano 1642624 • cap. soc. 10.000 € i.v. • reg. imp. trib. Milano/c.f./p.IVA 13352030152 • Milano: via don Carlo Porro 6 • 20128 • tel. 022578982 fax 022579836

sito internet: [www.panassociati.it](http://www.panassociati.it) • P.E. [studio@panassociati.it](mailto:studio@panassociati.it) PEC: [studio.panassociati@pec.it](mailto:studio.panassociati@pec.it)

Parco Regionale Valle Lambro. Committente Parco Regionale Valle Lambro. Realizzazione de "I corridoi verdi del Lambro – Lotto 1°" nell'ambito del Bando Regionale DGR n. 8/010415 – Interventi per il potenziamento del sistema regionale delle aree protette, nei comuni di Comuni di Inverigo (CO), Briosco (MB), Biassono (MB), Sovico (MB), Albate (MB): attuazione del progetto "Dai parchi alla Rete Ecologica Regionale" (D.L.); importo dei lavori € 200.117,54. 2010-2015.

Milano, piazza Castello. Committente Expo-Gate e Ditte sponsorizzatrici. Allestimento urbano provvisorio denominato "Bosco in corso" realizzato nell'area di 456 mq tra i due padiglioni di Expo-Gate in Piazza Castello. Installazione di un piccolo bosco dimostrativo costituito da 24 alberi (fino a 12 metri di altezza) e arbusti autoctoni scelti tra le migliaia piantati nel sito espositivo (con studio A4A Milano). 2014, realizzato

Geradadda (BG). Committente Comune di Fara Gera d'Adda. Progetto per la valorizzazione del Parco locale di interesse sovracomunale (P.L.I.S.) della "Geradadda" e progetto per la realizzazione della Rete Ecologica della Provincia di Bergamo (progetto definitivo, esecutivo, D.L.), opere forestali e naturalistiche, creazione di zone umide, opere paesaggistiche; importo lavori: € 60.000,00. 2009-2014

Milano. Committente ATI capogruppo Carron Cav. Angelo SpA.. Progetto per il Giardino di Palazzo Citterio in Milano (progetto definitivo) nell'ambito della procedura di "appalto integrato dei lavori di restauro, conservazione e rifunionalizzazione del complesso di Palazzo Citterio in Milano" (con studio AMDL Milano). Progetto risultato primo per gli aspetti progettuali e tecnici. 2013, non realizzato.

Livorno. Committente G.P.A. Ingegneria srl. Aree esterne del Nuovo Presidio Ospedaliero in Livorno, località Bandinella Bassa denominata zona basso morfologico RSA Pascoli (progetto preliminare). 2012.



PAN ASSOCIATI S.R.L.

CCIAA Milano 1642624 • cap. soc. 10.000 € i.v. • reg. imp. trib. Milano/c.f./p.IVA 13352030152 • Milano: via don Carlo Porro 6 • 20128 • tel. 022578982 fax 022579836

sito internet: [www.panassociati.it](http://www.panassociati.it) • P.E. [studio@panassociati.it](mailto:studio@panassociati.it) PEC: [studio.panassociati@pec.it](mailto:studio.panassociati@pec.it)



Pesaro. Committente Comune di Pesaro. Riqualficazione e rigenerazione urbana dell' area ex carcere minorile, a seguito di progetto vincitore di concorso. Tre elementi scandiscono il progetto: l'area della vecchia chiesa di S. Maria degli Angeli, il nuovo parco e l'area residenziale (st: 16.259 mq; superficie opere a verde: 7250 mq). Pan associati s.r.l. si occupa della progettazione completa delle opere paesaggistiche). Importo dei lavori € 11.391.000. 2009.

Parco Lombardo della valle del Ticino, loc. Magenta e Boffalora sopra Ticino (MI). Committente Consorzio Parco Lombardo della Valle del Ticino. Interventi di miglioramento ambientale e forestale nell'azienda La Fagiana (progetto completo, D.L.); importo dei lavori 1° lotto (realizzato) € 221.000,00; 2° lotto € 77.500,00. 1° lotto realizzato. Ulteriori interventi selvicolturali e realizzazione di un itinerario didattico (progetto definitivo) nell'ambito del SIC IT205005 "Boschi della Fagiana". Interventi di contenimento di specie invasive, realizzazione di nuclei di rinnovazione tramite piantagione di 3.600 alberi. Realizzazione di un percorso didattico costituito da 4 aree tematiche sull'albero, sulla ornitofauna, sulla lontra, sulla ittiofauna, con visione subacquea della lontra e dell'interno delle tane tramite telecamere, la realizzazione di un capanno di avvistamento ed altri supporti didattici quali amplificatori acustici e pannelli; la realizzazione di opere paesaggistiche quali arredi, opere a verde, pavimentazioni (progetto definitivo); importo dei lavori € 395.000,00. 2005-2009.



Parco Agricolo Sud Milano. Committente Centro Studi PIM. Progetto realizzato tramite il F.I.P. (Fondo per Progetti Infrastrutturali), nei comuni di Buccinasco (MI) e Zibido San Giacomo (MI): realizzazione di opere di forestazione, integrazione di filari esistenti, riqualficazione di boscaglie e sottopiantagioni; realizzazione e manutenzione di itinerari pedonali e ciclabili e di un'area didattica; progettazione di pannelli informativi e riqualficazione di un fontanile; realizzazione di un'area ricreativa e di un parcheggio (progetto definitivo, esecutivo, C.S.P); importo dei lavori intervento a Zibido San Giacomo: € 290.000,00; intervento a Buccinasco: € 800.000,00. 2004-2008. Intervento a Zibido San Giacomo realizzato.



PAN ASSOCIATI S.R.L.

CCIAA Milano 1642624 • cap. soc. 10.000 € i.v. • reg. imp. trib. Milano/c.f./p.IVA 13352030152 • Milano: via don Carlo Porro 6 • 20128 • tel. 022578982 fax 022579836

sito internet: [www.panassociati.it](http://www.panassociati.it) • P.E. [studio@panassociati.it](mailto:studio@panassociati.it) PEC: [studio.panassociati@pec.it](mailto:studio.panassociati@pec.it)

Parco Nazionale dello Stelvio. Committente Consorzio Parco Nazionale dello Stelvio Comitato di Gestione per la Regione Lombardia. Valorizzazione degli itinerari storici e naturalistici nel comprensorio delle Alpi Retiche (progetto completo, D.L.) - progetto Interreg III: Individuazione di un unico itinerario tra la Valtellina e la Valle Camonica. Rilievi, indagini storiche e progetto di ristrutturazione e valorizzazione (importo dei lavori 1.032.900,00); successivo progetto di recupero e valorizzazione della sentieristica e dei manufatti militari (trincee, baraccamenti) con la ricostruzione completa di baracche; progetto grafico e contenutistico dei pannelli informativi, opere di ingegneria naturalistica; importo dei lavori € 277.600,00. 1999-2008.



Cologno Monzese (MI). Comune di Cologno Monzese. Riqualficazione di due parchi urbani mediante opere a verde (nuove piantumazioni di alberi e arbusti), formazione di piccoli rilevati, realizzazione di percorsi pedonali in pietra e calcestre, aree gioco e di sosta attrezzate, piccoli manufatti edilizi (progetto definitivo, esecutivo, C.S.P.); importo dei lavori € 619.472,00. 2005-2007.



Vigevano (PV). Committente Consorzio Parco Lombardo della Valle del Ticino. Rimboscimento in località Buccella (D.L.); interventi di rimboscimento ed ingegneria naturalistica; importo dei lavori € 33.000. 2002-2004.

Parco Naturale del Gran Sasso e dei Monti della Laga. Committente Territorio del Parco Naturale del Gran Sasso e dei Monti della Laga. Riqualficazione e valorizzazione della sentieristica della Val Chiarino e della ex Strada Statale 80 – Interventi di progettazione del paesaggio– ingegneria naturalistica e restauro (progetto preliminare); importo dei lavori € 1.300.000; 2003.

Gambolo' (PV). Committente Consorzio Parco Lombardo della Valle del Ticino. Rimboscimento di superfici agricole (D.L.); messa a dimora di oltre 20.000 piante autoctone per ricostituzione di bosco di pianura; importo dei lavori € 75.500,00. 2002-2003, realizzato.



PAN ASSOCIATI S.R.L.

CCIAA Milano 1642624 • cap. soc. 10.000 € i.v. • reg. imp. trib. Milano/c.f./p.IVA 13352030152 • Milano: via don Carlo Porro 6 • 20128 • tel. 022578982 fax 022579836

sito internet: [www.panassociati.it](http://www.panassociati.it) • P.E. [studio@panassociati.it](mailto:studio@panassociati.it) PEC: [studio.panassociati@pec.it](mailto:studio.panassociati@pec.it)

Milano. Committente Metropolitana Milanese (per conto Comune di Milano). Progettazione Parco Concilio Vaticano II (progetto completo); progettazione di parco pubblico con giochi ed aree verdi; importo dei lavori € 860.431,58. 2002-2003, realizzato 2011.



Milano. Committente Metropolitana Milanese (per conto Comune di Milano). Progettazione Parco di via De Pisis a Quarto Oggiaro (progetto completo); progettazione parco pubblico con piste ciclabili, giochi aree verdi; importo dei lavori € 835.694,23. 2001-2003, realizzato 2011.



Milano. Committente Metropolitana Milanese S.p.A. (per conto Comune di Milano). Progettazione Parco Cascina dei Prati a Quarto Oggiaro (progetto completo): progettazione di parco pubblico con realizzazione di pareti di roccia per arrampicata sportiva; importo dei lavori € 1.668.071,14. 2001-2003. In attesa di realizzazione.



Parco Nazionale dello Stelvio. Committente Consorzio Parco Nazionale dello Stelvio Comitato di Gestione per la Regione Lombardia. Recupero sentieristica militare nel tratto di Sentiero della Pace Lombardo. Rilievo della sentieristica (progetto completo), progetto di ristrutturazione tramite opere di ingegneria naturalistica ed opere a verde, progetto di valorizzazione; importo dei lavori € 308.550,00. 2002, realizzato.

Mainate (VA). Committente Comune di Mainate. Sistemazione del parco 1° Maggio (progetto completo, D.L.): sistemazione di giardino storico, importo dei lavori € 36.340.1999-2002, realizzato.

Parco Nazionale dello Stelvio - Vezza d'Oglio - loc. Cima Rovaia" (BS). Committente Amministrazione Comunale di Vezza d'Oglio / Consorzio Parco Nazionale dello Stelvio. "Ristrutturazione e valorizzazione del complesso militare della Grande Guerra", (progetto completo e D.L.); realizzazione di un museo all'aperto sulla Grande Guerra, ristrutturazione di trincee, baracche e mulattiere, realizzazione di spazio museale coperto, progettazione degli allestimenti; l'incarico viene deliberato in data 01/09/1998 con delibera G.C. n° 123/98; importo dei lavori € 143.962,00. 1998-2002, realizzato.



PAN ASSOCIATI S.R.L.

CCIAA Milano 1642624 • cap. soc. 10.000 € i.v. • reg. imp. trib. Milano/c.f./p.IVA 13352030152 • Milano: via don Carlo Porro 6 • 20128 • tel. 022578982 fax 022579836

sito internet: [www.panassociati.it](http://www.panassociati.it) • P.E. [studio@panassociati.it](mailto:studio@panassociati.it) PEC: [studio.panassociati@pec.it](mailto:studio.panassociati@pec.it)

Cusano Milanino (MI). Committente Coop. lavoratori cristiani e Edilteco per il comune di Cusano M. Parco pubblico in via Monte Bianco (progetto completo, D.L.): giardino pubblico, parcheggi, bar realizzati in parte sopra autorimessa privata; importo dei lavori solo parco € 387.343. 1995-2001, realizzato.



Parco Nazionale dello Stelvio - Valle di Fraele (SO). Committente Parco Nazionale dello Stelvio. Valorizzazione del patrimonio storico e culturale del comprensorio delle sorgenti dell'Adda nel Parco Nazionale dello Stelvio (progetto completo); interventi di tipo paesaggistico e funzionale, consolidamento e adeguamento percorsi, cartellonistica, opere di ingegneria naturalistica, recupero delle opere d'arte, delle mulattiere militari, valorizzazione, realizzazione e ristrutturazione di un percorso per Mountain bike della lunghezza di 35 Km.; importo dei lavori € 624.300,00. 1997-2000, realizzato.



Livigno (SO). Committente Consorzio Forestale Alta Valtellina. Sistemazione e realizzazione di alcuni sentieri all'interno del Parco del Livignasco, (progetto preliminare); importo dei lavori € 977.136. 1999.

Albairate (MI). Committente Comune di Albairate. Progettazione degli interventi da inserire nel progetto regionale "Riqualificazione e valorizzazione integrata del Naviglio Grande" (progetto preliminare); progettazione comprendente sistemazione corte Salcano e orto botanico, riprogettazione completa della piazza S. Bernardo, recupero dei manufatti dei due mulini esistenti presso la Cascina "I Mulini" e realizzazione di un'area attrezzata, riqualificazione sponda Est del Naviglio Grande tra i mulini e il Castelletto; importo dei lavori € 487.300,00. 1999.

Cavenago Brianza (MB). Committente Comune di Cavenago Brianza. Giardino comunale (progetto completo, D.L.): riqualificazione del giardino storico comunale della Villa Rasini, sede municipale; importo dei lavori € 154.937. 1999.

Milano. Committente Comune di Milano. Parco dell'Acquabella inserito nell'ambito n. 8 di P.R.U. Innocenti/Maserati/Via Rubattino, linee guida per la progettazione del parco, (la documentazione prodotta è assimilabile a quella del progetto definitivo (\*)): parco urbano m<sup>2</sup> 350.000, studio di sistemazione sponda fiume Lambro, arredo del sotto tangenziale, parziale interrimento di via Crespi; importo dei lavori € 9.431.000,00. 1997-1998, realizzato 1° lotto, in attesa di realizzazione della restante parte.



PAN ASSOCIATI S.R.L.

CCIAA Milano 1642624 • cap. soc. 10.000 € i.v. • reg. imp. trib. Milano/c.f./p.IVA 13352030152 • Milano: via don Carlo Porro 6 • 20128 • tel. 022578982 fax 022579836

sito internet: [www.panassociati.it](http://www.panassociati.it) • P.E. [studio@panassociati.it](mailto:studio@panassociati.it) PEC: [studio.panassociati@pec.it](mailto:studio.panassociati@pec.it)

Parco Nazionale Arcipelago Toscano. Committente Nemo S.r.l. Opere di conservazione degli habitat per la conservazione delle specie prioritarie, in particolare del gabbiano corso (DL, C.S.P. - C.S.E.) nell'ambito di Siti di Interesse Comunitari. 1997.

Parco Nazionale delle Foreste Casentinesi - Loc. Moggiona e Bertesca (AR). Committente Parco Nazionale delle Foreste Casentinesi. Opere di consolidamento dei versanti tramite le tecniche di ingegneria naturalistica (progetto completo e D.L.): delibera di approvazione del Consiglio Direttivo del Consorzio Parco Nazionale delle Foreste Casentinesi n° 190 del 3/10/1996; importo dei lavori € 67.139. 1996-1997, realizzato.

Parco Nazionale dell'Aspromonte. Committente Parco Nazionale dell'Aspromonte. Richiesta di finanziamento e progetto esecutivo di interventi di salvaguardia delle torbiere meridionali (le più vaste d'Italia), all'interno di Sito di Interesse Comunitario nel Parco Nazionale dell'Aspromonte. 1994-1995.



PAN ASSOCIATI S.R.L.

CCIAA Milano 1642624 • cap. soc. 10.000 € i.v. • reg. imp. trib. Milano/c.f./p.IVA 13352030152 • Milano: via don Carlo Porro 6 • 20128 • tel. 022578982 fax 022579836  
sito internet: [www.panassociati.it](http://www.panassociati.it) • P.E. [studio@panassociati.it](mailto:studio@panassociati.it) PEC: [studio.panassociati@pec.it](mailto:studio.panassociati@pec.it)

## INTERVENTI DI RECUPERO AMBIENTALE E PAESAGGISTICO

Martina Franca (TA). Committente Comune di Martina Franca. Valorizzazione e recupero dell'esistente Parco Ortolini attraverso opere di regimentazione dei corsi d'acqua episodici, opere di valorizzazione ecologica e gestione del verde esistente, progettazione del verde con l'inserimento di nuove essenze arboree ed arbustive, rimodellazione e manutenzione dei percorsi esistenti, implementazione dei servizi alla comunità tramite l'inserimento di aree attrezzate fruibili ed attrattive. Importo dei lavori €930.000,00. 2021 -in corso la progettazione esecutiva.



Milano. Committente Ingesport. Progetto di recupero delle aree verdi dell'intero complesso monumentale del Lido di Milano. Studio dello stato di conservazione delle alberature, previsione di importante intervento manutentivo e progettazione nuovi impianti di specie arboree e arbustive. Importo dei lavori € 25.145.671,26. Progetto di fattibilità tecnico-economica, 2020.



Castellaneta (TA). Committente Comune di Castellaneta (TA). Riqualficazione paesaggistica delle fasce costiere comprese nell' area SIC IT9130006, alla loro tutela e alla salvaguardia delle aree di pregio presenti. (Progetto definitivo, esecutivo, C.S.P., Direzione lavori, C.S.E.). Importo dei lavori €951.200,00. 2020 – in corso la progettazione esecutiva.



PAN ASSOCIATI S.R.L.

CCIAA Milano 1642624 • cap. soc. 10.000 € i.v. • reg. imp. trib. Milano/c.f./p.IVA 13352030152 • Milano: via don Carlo Porro 6 • 20128 • tel. 022578982 fax 022579836

sito internet: [www.panassociati.it](http://www.panassociati.it) • P.E. [studio@panassociati.it](mailto:studio@panassociati.it) PEC: [studio.panassociati@pec.it](mailto:studio.panassociati@pec.it)

Dosso del Liro. Committente Provincia di Como - Settore Territorio - Servizio Aree Protette e reti ecologiche. Interventi di riqualificazione del SIC IT 2020009 "Valle del Dosso" in comune di Dosso del Liro consistenti nella creazione di pozze d' alpeggio per il potenziamento della fauna (Progetto preliminare, definitivo, esecutivo, Direzione lavori, C.S.E., Monitoraggio ambientale). Importo dei lavori € 33.999,70. 2018-2019.

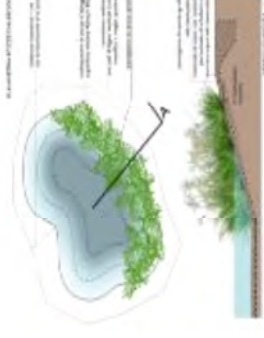

Trento loc. Mattarello. Committente ATI capogruppo Cooperativa muratori e cementisti. Mitigazione ambientale e paesaggistica del nuovo depuratore di Trento Sud nell'ambito di procedura di appalto integrato (con studio Altieri Thiene). L'impianto è composto dalla stazione di sollevamento al centro della valle dell'Adige, interrata e integrata con le colture agricole, e il depuratore, previsto nel delicato punto di passaggio dalla montagna alla pianura; elemento che diventa fattore di coerenza ed unitarietà con una soluzione pensile di protezione e integrazione nella natura dell'enorme complesso. (Progetto definitivo ed esecutivo). Importo dei lavori opere paesaggistiche € 9 753 000,00 (€ 85.000.000 intera opera), 2014-2018



Maccagno (VA). Committente Comune di Maccagno con Pino e Veddasca. Interventi di sistemazione idrogeologica del bacino del torrente Giona, mediante opere di ingegneria naturalistica, da realizzarsi in gran parte nell'ambito di un Sito di Interesse Comunitario. 2016 - in corso.



Garbagnate Milanese e Bollate (MI)- Committente Studio Majone Ingegneri associati per conto di Ersaff. Interventi di riqualificazione e messa in sicurezza della Valle del Torrente Guisa previsti nel progetto "Vie d' acqua - Expo 2015" (consulenza alla progettazione definitive ed esecutiva, direzione lavori); realizzazione di 2 vasche e riqualificazione parziale dell' alveo del torrente (sup. 12 ha); importo lavori complessivo: € 5.260.000,00, importo lavori opere paesaggistiche: € 448.777,00. 2013- in corso.



Carate Brianza (MB), Briosco località Beldosso. Committente Giusani Emilio s.r.l.. Progetto di riqualificazione ambientale della cava di recupero di ghiaia e sabbia in località Beldosso (progetto completo e D.L.) realizzazione di opere a verde e percorsi interni per la fruizione. 2010- 2015



PAN ASSOCIATI S.R.L.

CCIAA Milano 1642624 • cap. soc. 10.000 € i.v. • reg. imp. trib. Milano/c.f./p.IVA 13352030152 • Milano: via don Carlo Porro 6 • 20128 • tel. 022578982 fax 022579836

sito internet: [www.panassociati.it](http://www.panassociati.it) • P.E. [studio@panassociati.it](mailto:studio@panassociati.it) PEC: [studio.panassociati@pec.it](mailto:studio.panassociati@pec.it)

gorla minore (VA). Committente Studio Majone Ingegneri Associati. Opere di sistemazione paesaggistica per l'intervento di completamento della vasca di spagliamento del torrente Fontanile di Tradate in comune di Gorla Minore (sup. 10 ha), (progettazione completa) ; importo lavori opere paesaggistiche : € 341.471,00. 2014-2015



Porto Torres (SS). Riqualficazione ambientale dell'area Minciaredda, lungo la fascia costiera in prossimità della zona industriale (progetto definitivo). Regimentazione delle acque, rinaturalizzazione delle sponde, realizzazione di quinte arboree frangivento, conservazione e ricostituzione di habitat dunali, riqualficazione della zone umide interne e mascheramento di carbonodotto. 2013.



Tricarico (MT). Committente Comune di Tricarico. Lavori di sistemazione idraulica e di aree a rischio idrogeologico per ca 21800 mq (progetto completo, D.L., C.S.P.- C.S.E.) in località Vallone Forluso- Fosso Piano delle Ginestre (importo dei lavori € 753.779,65) in località Fronte Pizzuta (importo dei lavori € 777.252,46). 2005-2009.



Cusano Milanino (MI). Committente cooperativa edilizia lavoratori cristiani per Comune di Cusano M. (opere a scomputo oneri). Opere di urbanizzazione secondaria connesse alla realizzazione del complesso residenziale nell'ambito del PRU ex CIA (progetto completo, D.L.): opere relative al parco sul Seveso e sistemazione dell'argine, riqualficazione del territorio; importo dei lavori (solo opere di urbanizzazione) € 715.000. progetto 2003-2008. Realizzazione in corso.



Morimondo (MI). Committente Consorzio Parco Lombardo della Valle del Ticino. Recupero a verde della cava denominata Torretta (progetto completo, D.L.). Progettazione di opere a verde ed opere di ingegneria naturalistica; importo dei lavori € 36.000. 2002-2007.



PAN ASSOCIATI S.R.L.

CCIAA Milano 1642624 • cap. soc. 10.000 € i.v. • reg. imp. trib. Milano/c.f./p.IVA 13352030152 • Milano: via don Carlo Porro 6 • 20128 • tel. 022578982 fax 022579836

sito internet: [www.panassociati.it](http://www.panassociati.it) • P.E. [studio@panassociati.it](mailto:studio@panassociati.it) PEC: [studio.panassociati@pec.it](mailto:studio.panassociati@pec.it)



Valfurva (SO). Committente Consorzio Parco Nazionale dello Stelvio. "Intervento di conservazione e restauro ambientale delle sponde del torrente Frodolfo", (progetto completo, D.L., C.S.P.- C.S.E.); importo dei lavori € 201.367,76. 1999-2005, realizzato.



Cologno Monzese (MI). Committente Ecosesto s.p.a. (Gruppo Falck). Recupero paesaggistico ambientale della discarica Ecosesto (ex Falk) zona B (progetto completo, D.L., C.S.P. ); recupero di discarica di rifiuti inerti e tossico nocivi per una superficie di 150.000 m<sup>2</sup>; realizzazione di parco attrezzato con pareti di roccia, vaste aree verdi, un lago, una pista per il pattinaggio, aree attrezzate per il gioco dei bambini; importo dei lavori € 1.499.000,00. 1998 -2005, realizzato.

Parco Nazionale dello Stelvio loc. Bormio Valle di Dentro. Committente Consorzio Parco Nazionale dello Stelvio. Progetto "Life '96", misure urgenti per conservare la natura. Intervento di ripristino e tutela di habitat alpini (\*). Opere di rimboschimento di mugheta percorsa dal fuoco, interventi di ingegneria naturalistica, interventi di tutela e monitoraggio habitat di specie prioritari; importo dei lavori € 826.331. 1996-2002, realizzato.

Canaglia (SS). Committente Ecosesto S.p.A. Progetto riqualificazione paesaggistico ambientale discarica Ecosesto (progetto preliminare). Importo dei lavori € 516.457,00. 1999.

Cologno Monzese (MI). Committente Ecosesto s.p.a. (Gruppo Falck). Recupero paesaggistico ambientale della discarica Falck zona A (progetto completo e D.L. (\*)): movimenti terra, progettazione del verde, opere di ingegneria naturalistica, impianto di irrigazione automatico; recupero di discarica di scorie di acciaieria con realizzazione di parco pubblico per una superficie di 150.000 m<sup>2</sup> ; importo dei lavori € 475.600,00. 1996-1999, realizzato.

Cologno Monzese (MI). Committente Comune di Cologno Monzese. Riqualificazione urbana di area dismessa in S. Maurizio (progetto preliminare); importo dei lavori € 671.394. 1998.



PAN ASSOCIATI S.R.L.

CCIAA Milano 1642624 • cap. soc. 10.000 € i.v. • reg. imp. trib. Milano/c.f./p.IVA 13352030152 • Milano: via don Carlo Porro 6 • 20128 • tel. 022578982 fax 022579836

sito internet: [www.panassociati.it](http://www.panassociati.it) • P.E. [studio@panassociati.it](mailto:studio@panassociati.it) PEC: [studio.panassociati@pec.it](mailto:studio.panassociati@pec.it)

Vinci (FI). Committente Publiser s.p.a.. Riqualficazione paesaggistico-ambientale della discarica R.S.U. di S. Donato (progetto completo): superficie m<sup>2</sup> 20.000; importo dei lavori € 258.228. 1997.



Cavenago Brianza (MB). Committente Consorzio Prov. Est Milanese di smaltimento R.S.U. Sede del Consorzio Provinciale Est Milanese di smaltimento R.S.U. (V.I.A., progetto completo, D.L., arredo): ristrutturazione completa e ampliamento del complesso Cascina Sofia comprendente uffici e sede Consorzio, sala conferenze, casa alloggio per comunità di ragazzi disadattati, magazzini e laboratori, centrale termica, serre, sistemazione aree agricole e a parco della proprietà, sistemazione ambientale di stagno esistente, pista ciclabile; importo dei lavori € 2.840.513. 1986-1993, realizzato (collaudatore: ing. Pier Carlo Beretta - Vimercate).

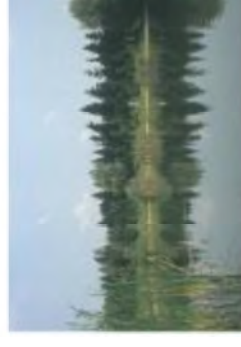

PAN ASSOCIATI S.R.L.

CCIAA Milano 1642624 • cap. soc. 10.000 € i.v. • reg. imp. trib. Milano/c.f./p.IVA 13352030152 • Milano: via don Carlo Porro 6 • 20128 • tel. 022578982 fax 022579836  
sito internet: [www.panassociati.it](http://www.panassociati.it) • P.E. [studio@panassociati.it](mailto:studio@panassociati.it) PEC: [studio.panassociati@pec.it](mailto:studio.panassociati@pec.it)

26 di 55

## OPERE DI MITIGAZIONE AMBIENTALE E INFRASTRUTTURALE

Brescia (Quartiere Violino). Committente Nord\_Ing s.r.l. Studio di inserimento ambientale e progettazione delle opere a verde di mitigazione e a compensazione per la realizzazione della nuova fermata della linea ferroviaria di Ferroviennord Brescia- Edolo (progetto definitivo , progetto esecutivo). 2021



Erba. Committente Nord\_Ing s.r.l.. Studio di inserimento ambientale di opere a verde in relazione alla sistemazione della viabilità esistente e di quella nuova (nuova corsia carrabile, rotondella) e relazione paesaggistica. Importo dei lavori € 400.000,00. 2021



Milano. Committente Metropolitana Milanese S.p.a. Progettazione paesaggistica, comprensiva del progetto del verde e delle opere di mitigazione e compensazione del prolungamento della linea metropolitana M5 da Milano a Monza. 2020- in corso la progettazione definitiva.

SP 46 Rho-Monza in Comune di Paderno Dugnano (MI). Committente Milano Serravalle Engineering S.r.l. Riqualfica SP 46 Rho-Monza – prolungamento tangenziale Nord Milano – in Comune di Paderno Dugnano (MI); Progettazione di opere a verde Infrastruttura verde) che prevedono la creazione di un sistema naturale forestale di particolare forza paesaggistica ambientale. L'obiettivo del progetto è la realizzazione di una forestazione diffusa delle aree intercluse fra gli svincoli, delle corone delle rotonde e soprattutto delle fasce fra il tracciato autostradale e gli insediamenti industriali e residenziali. (Progetto esecutivo) Importo dei lavori € 5.717.765,27. 2018-2019



Castano Primo. Committente Ferrovie Nord Milano Ingegneria. Realizzazione Nodo interscambio della stazione ferroviaria di Castano Primo, sup. 5.800 mq ca., comprendente realizzazione di formazioni lineari e macchie paesistiche e monitoraggio di filare di alberature storiche;(Progetto definitivo, progetto esecutivo, D.L., supervisione opere di manutenzione). Importo dei lavori € 132.344,00. 2015-2018.



PAN ASSOCIATI S.R.L.

CCIAA Milano 1642624 • cap. soc. 10.000 € i.v. • reg. imp. trib. Milano/c.f./p.IVA 13352030152 • Milano: via don Carlo Porro 6 • 20128 • tel. 022578982 fax 022579836

sito internet: [www.panassociati.it](http://www.panassociati.it) • P.E. [studio@panassociati.it](mailto:studio@panassociati.it) PEC: [studio.panassociati@pec.it](mailto:studio.panassociati@pec.it)

Parco Montemarcello-Magra-Vara. Committente Società Autostrada Ligure Toscana. Ripristino Autostrada A12 a seguito degli eventi alluvionali del 25 ottobre 2011 nell'area del SIC IT1343502. Parco della Magra. Opere di sistemazione ambientale. (progetto completo); Importo dei lavori: 1.109.520,46. 2012-2016.



Ferrovia Novara - Vanzaghello. Committente Ferrovie Nord Milano Ingegneria. Pianificazione e progettazione degli interventi di inserimento paesaggistico e di compensazione all'interno del Parco del Ticino. 2005-2008. Opere ambientali e di inserimento paesaggistico del progetto di potenziamento della linea F.N.M.E. Novara- Vanzaghello nei comuni di Castano Primo e Turbigo - Realizzazione di reti ecologiche, corridoi faunistici, opere di connessione ed inserimento paesaggistico (progetto completo, D.L., supervisione delle attività di manutenzione); importo dei lavori € 1.756.605,00. 2005-2020.



Ferrovia Saronno - Seregno. Committente Ferrovie Nord Milano Ingegneria. Opere di inserimento paesaggistico e di compensazione all'interno del Parco delle Groane. Realizzazione di corridoi faunistici, monitoraggio della fauna ante e post-operam, (progetto completo, D.L., supervisione delle attività di manutenzione); importo dei lavori € 922.018,00; progettazione 2005 -2016.



Milano. Committente MWH per T.E.E.M. Milano. Interventi di inserimento paesistico ambientale e compensazioni per la realizzazione della nuova infrastruttura TEEM lotto A (progetto esecutivo); 2012- 2019.

Venezia Porto Marghera Committente MWH. Opere di mitigazione e compensazione per la realizzazione di scalo merci con raccordo ferroviario (studio di prefattibilità ambientale). 2012.

Milano. Committente Metropolitana Milanese S.p.A. Progettazione opere a verde e paesaggistiche delle barriere fonoassorbenti della strada di accesso alle autostrade nord (Ghisallo) (progetto esecutivo). 2011.



PAN ASSOCIATI S.R.L.

CCIAA Milano 1642624 • cap. soc. 10.000 € i.v. • reg. imp. trib. Milano/c.f./p.IVA 13352030152 • Milano: via don Carlo Porro 6 • 20128 • tel. 022578982 fax 022579836

sito internet: [www.panassociati.it](http://www.panassociati.it) • P.E. [studio@panassociati.it](mailto:studio@panassociati.it) PEC: [studio.panassociati@pec.it](mailto:studio.panassociati@pec.it)

Varedo (MB). Committente Comune di Varedo. Aree a verde attrezzato compreso tra la SS35 "dei Giovi" – Milano/ Meda e viabilità locale, realizzazione di barriera antirumore rinverdita e piste ciclabili (progetto preliminare); importo lavori € 759.654,35. 2008-2009.



Milano. Committente Metropolitana Milanese (per conto Comune di Milano).Adeguamento e riqualificazione ambientale di via Ripamonti con pista ciclabile di 2600 m. opere a verde, arredi rotatorie stradali, impianti di irrigazione (progetto definitivo ed esecutivo); importo dei lavori € 1.900.000,00. 2007-2008.

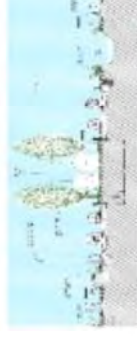

Ferrovia Saronno - Novara (località Castellanza, Legnano e Rescaldina). Committente Ferrovie Nord Milano. Progettazione opere di mitigazione e compensazione ambientale opera sostitutiva del PL Casello n° 19 e del PL via Rescalda (progetto completo e assistenza alla D.L.); inserimento paesaggistico di infrastruttura viaria con realizzazione di corridoi ecologici, rimboschimenti, filari; importo dei lavori € 240.758,47. 1999-2004



Milano. Committente Metropolitana Milanese (per conto Comune di Milano). Inserimento ambientale strada interquartiere a Quarto Oggiaro (progetto completo); progettazione arredi stradali ed aree a verde circostanti; importo dei lavori €1.200.300,50. 2001-2003, realizzato parzialmente.



PAN ASSOCIATI S.R.L.

CCIAA Milano 1642624 • cap. soc. 10.000 € i.v. • reg. imp. trib. Milano/c.f./p.IVA 13352030152 • Milano: via don Carlo Porro 6 • 20128 • tel. 022578982 fax 022579836

sito internet: [www.panassociati.it](http://www.panassociati.it) • P.E. [studio@panassociati.it](mailto:studio@panassociati.it) PEC: [studio.panassociati@pec.it](mailto:studio.panassociati@pec.it)

## PIANIFICAZIONE PAESAGGISTICA

Pisa. Committente Comune di Pisa. Piano strategico dell'Infrastruttura verde comunale da realizzare nel periodo 2010-2035 nel Comune di Pisa. 450 ha di nuovi parchi, riqualificazione aree verdi esistenti per 117 ha, 84 km di nuove piste ciclo-pedonali, 178 km di nuovi filari alberati urbani, 150 km di nuovi filari agricoli, studio per il controllo del microclima urbano. Stima valore opere 60 Mio/eur. 2017-2018.

Cernusco sul Naviglio (MI). Committente Cernusco sul Naviglio. Piano pluriennale degli interventi (2013-2016) del Parco Locale di interesse sovracomunale (P.L.I.S.) "Parco Est delle Cave, nelle aree dei comuni di Brugherio, Carugate, Cologno Monzese, Cernusco sul Naviglio e Vimodrone. 2013- 2014.

Parco della Valle del Lambro. Committente Parco Regionale della Valle del Lambro. Piani di gestione SIC IT 2050003 (Valle del Rio Pegorino), SIC IT 2050004 (Valle del Rio Cantalupo), SIC IT 2020005 (lago di Alserio) e 2050006 (Lago di Pusiano): siti di interesse comunitario ai sensi della direttiva 92/43 CEE definita direttiva "Habitat" e del D.P.R. 357/97. 2010. Cologno Monzese (MI). Committente: Comune di Cologno Monzese. Consulenza per l'istituzione dei parchi locali di interesse sovracomunale nel territorio di Cologno Monzese. 2006-2008.



PAN ASSOCIATI S.R.L.

CCIAA Milano 1642624 • cap. soc. 10.000 € i.v. • reg. imp. trib. Milano/c.f./p.IVA 13352030152 • Milano: via don Carlo Porro 6 • 20128 • tel. 022578982 fax 022579836  
sito internet: [www.panassociati.it](http://www.panassociati.it) • P.E. [studio@panassociati.it](mailto:studio@panassociati.it) PEC: [studio.panassociati@pec.it](mailto:studio.panassociati@pec.it)



Ferrovia Saronno- Seregno. Committente Ferrovie Nord Milano Ingegneria. Studio di impatto ambientale, componente vegetazionale e faunistica, e valutazione di incidenza per opere in siti di importanza comunitario (SIC). progetto di riqualificazione linea Saronno-Seregno. 2003

## **INTERVENTI PAESAGGISTICI IN PROGETTI A SCALA URBANA, STRADE E PIAZZE URBANE**

Milano. Committente C40 nell'ambito della competizione Reinventing Cities. Riqualificazione di Piazzale Loreto e delle strade limitrofe (via Doria, via Padova, Corso Buenos Aires, via Costa). Trasformazione della rotonda in spazio pedonale con nuovi servizi per il quartiere (spazi a quota strada e interrati, riutilizzando gli spazi del mezzanino della M1) e nuove aree verdi. Intervento di forestazione urbana e nuove piantumazioni con l'integrazione di Nature Based Solution per rispondere alle sfide di resilienza e adattamento climatico. Progettazione delle aree pubbliche esterne con particolare attenzione alla permeabilità del suolo e alle soluzioni per raccolta, stoccaggio e riuso delle acque meteoriche anche in relazione ad eventi climatici estremi. Con gruppo: Bunch, Riccardo Rocco Associati, SCE Project, Polinomia srl, Greenwich srl, Moving srl, Wise srl, Cascina Biblioteca. Promotori finanziari Redo sgr, Vitali spa e CGM Finance scs Impresa Sociale.



Progetto selezionato per la seconda fase del concorso. Eseguita progettazione definitiva.2021



PAN ASSOCIATI S.R.L.

CCIAA Milano 1642624 • cap. soc. 10.000 € i.v. • reg. imp. trib. Milano/c.f./p.IVA 13352030152 • Milano: via don Carlo Porro 6 • 20128 • tel. 022578982 fax 022579836

sito internet: [www.panassociati.it](http://www.panassociati.it) • P.E. [studio@panassociati.it](mailto:studio@panassociati.it) PEC: [studio.panassociati@pec.it](mailto:studio.panassociati@pec.it)



Jinshan (Cina). Ente banditore governo della città di Jinshan e della provincia di Shanghai. Masterplan e piani particolareggiati di Jinshan Marina (a seguito di progetto vincitore di concorso). Il progetto include la trasformazione della fascia costiera attuale, l'espansione a mare della città e la trasformazione di isole, per un'area complessiva di oltre 700 ha. Comprende complessi edilizi a funzione turistico-ricettiva, residenziale, terziaria e commerciale, la riqualificazione di un borgo storico, una marina turistica, un yacht club, un business trade center, ampi bacini balneabili con regimentazione delle acque, un centro congressi e un sistema museale. Le opere paesaggistiche, curate interamente da PAN associati, includono un sistema di parchi attrezzati integrati con percorsi museali, vasche di fitodepurazione e rain gardens, zone umide con dune, aree sportive, aree agricole, piazze e viali urbani. Con gruppo GALA (progettisti: GALA, PAN, SD partners, studio Scacchetti, Bunch, Systematica, studio Gnudi, ARW, Barreca&La Varra, Beretta MAB Architettura). 2015 - 2019

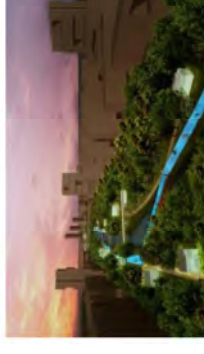

Marsa Zayed - Aqaba Giordania. Committente Al Maabar Aqaba Real Estate Development Company. Opere paesaggistiche, arredo urbano, verde e impianti di irrigazione di un nuovo quartiere residenziale/ turistico Marsa Zayed ad Aqaba, area di progetto 3,2 milioni di mq, primo lotto (progetto completo); importo dei lavori: € 2.928.532,90. 2012-in corso la realizzazione.



Milano. Committente Immobiliare Magnificae Domus. Opere a scomputo oneri, opere di riqualificazione di via Andolfato e via Capelli: marciapiedi, filari alberati, aiuole, impianti di irrigazione (progetto completo, C.S.P.); importo dei lavori: € 796.478,00. 2008

San Giorgio su Legnano (MI). Committente comune di San Giorgio su Legnano. Sistemazione di piazza Mazzini (progetto preliminare); importo dei lavori € 320.000,00; 2005.



PAN ASSOCIATI S.R.L.

CCIAA Milano 1642624 • cap. soc. 10.000 € i.v. • reg. imp. trib. Milano/c.f./p.IVA 13352030152 • Milano: via don Carlo Porro 6 • 20128 • tel. 022578982 fax 022579836

sito internet: [www.panassociati.it](http://www.panassociati.it) • P.E. [studio@panassociati.it](mailto:studio@panassociati.it) PEC: [studio.panassociati@pec.it](mailto:studio.panassociati@pec.it)

Zibido San Giacomo(MI). Committente Comune di Zibido San Giacomo, EdilFermi s.r.l per Comune di Zibido S.G. (II lotto opere a scapito oneri).Progettazione arredo urbano di piazza Roma (progetto completo, D.L. e contabilità lavori, C.S.P.- C.S.E. (questi ultimi solo I lotto)); importo dei lavori € 312.157,27 (I° lotto), € 277.000 (II° lotto). 2001–2004, realizzato

Renate (MI). Committente Comune di Renate. Riqualficazione e arredo urbano di Piazza Zanzi e adiacenze (progetto completo, D.L, C.S.P.- C.S.E.): riprogettazione completa della piazza m<sup>2</sup> 4.000 circa; importo dei lavori € 673.031,00; 2000-2004, realizzato

Nova Milanese (MI). Committente Comune di Nova Milanese. Riqualficazione e arredo urbano di Piazza Marconi, via Roma e via Giussani (progetto completo e D.L): riprogettazione completa della piazza e di alcune strade adiacenti m2 9.000 circa, progetto risultato vincitore del concorso “trasformazioni e permanenze per le vie del centro”; importo dei lavori € 1.129.138,00. 1997-2001.

Cavenago Brianza (MB). Committente Comune di Cavenago Brianza. Riqualficazione e arredo urbano di Piazza Libertà (progetto completo e D.L): riprogettazione completa della piazza e di alcune vie adiacenti m2 4600; importo dei lavori € 671.394. 1994-1995, realizzato.

Bormio (SO). Committente Consorzio Forestale Alta Valtellina. Riqualficazione e arredo urbano di piazza 5° Alpini (studio di fattibilità); importo dei lavori € 154.937 circa. 1998.



PAN ASSOCIATI S.R.L.

CCIAA Milano 1642624 • cap. soc. 10.000 € i.v. • reg. imp. trib. Milano/c.f./p.IVA 13352030152 • Milano: via don Carlo Porro 6 • 20128 • tel. 022578982 fax 022579836

sito internet: [www.panassociati.it](http://www.panassociati.it) • P.E. [studio@panassociati.it](mailto:studio@panassociati.it) PEC: [studio.panassociati@pec.it](mailto:studio.panassociati@pec.it)

Cologno Monzese (MI). Committente Comune di Cologno Monzese. Riqualficazione e arredo urbano di Via Indipendenza, Piazza XI Febbraio, Via Marconi (progetto completo (\*)): riprogettazione completa di alcune strade e piazze del centro. 1990-1991, realizzato.

## **COPERTURE E PARETI VERDI**

Milano, Expo 2015. Committente Genius Loci. Padiglione USA. Linee guida per la progettazione della parete verde. 2014.

San Martino in Campo (PG). Committente Ikea Property s.r.l. Opere paesaggistiche e progettazione dell'impianto di irrigazione del nuovo Store Ikea di Perugia. (progetto definitivo); importo dei lavori € 2.040.000,00. 2011-2012.

Milano. Committente TIEMME SRL per Infrastrutture Lombarde S.P.A. Redazione del progetto esecutivo per la procedura ristretta per l'affidamento in appalto concorso dei Lavori di realizzazione delle Opere di Completamento – Progetto di Variante – Opere Esterne e Coperture Verdi – Altra Sede Regione Lombardia (“Palazzo Lombardia”), sita in Milano, Via Melchiorre Gioia n° 35 (progetto esecutivo); importo dei lavori € 4.966.049,00. 2010.

Carugate (MI). Committente Ikea Italia Retail s.r.l. Progettazione del tetto verde della Glass House annessa all'ampliamento dello Store Ikea di Carugate; (progetto esecutivo). 2009.



PAN ASSOCIATI S.R.L.

CCIAA Milano 1642624 • cap. soc. 10.000 € i.v. • reg. imp. trib. Milano/c.f./p.IVA 13352030152 • Milano: via don Carlo Porro 6 • 20128 • tel. 022578982 fax 022579836

sito internet: [www.panassociati.it](http://www.panassociati.it) • P.E. [studio@panassociati.it](mailto:studio@panassociati.it) PEC: [studio.panassociati@pec.it](mailto:studio.panassociati@pec.it)

## PROGETTAZIONE ARCHITETTONICA ED EDILIZIA

### MUNICIPI, CENTRI CIVICI CON UFFICI COMUNALI E ALTRI EDIFICI PER L'AMMINISTRAZIONE PUBBLICA

Veduggio (MB). Committente Artedil. Municipio (progetto di fattibilità tecnico economica, progetto definitivo, progetto esecutivo); ristrutturazione ex scuola elementare per realizzazione nuove sede municipale e sistemazione aree esterne, importo dei lavori € 1.272.093,00. 2017 -2019.



Bologna. Committente Agenzia del Demanio Direzione Regionale Emilia Romagna. Uffici pubblici regionali (progetto di fattibilità tecnico economica), ristrutturazione ex cinema Embassy per realizzazione della nuova sede dell'Agenzia del Demanio in edificio a energia quasi zero (NZEB), in edificio sottoposto a vincolo archeologico e vincolo di tutela indiretta ex dlgs. 42/04; importo dei lavori € 4.960.662,00. 2017.



Sondrio. Committente Agenzia del Demanio. Uffici pubblici provinciali (studio di fattibilità); adeguamento normativo di edificio per uffici pubblici sito in piazza Lambertenghi; importo dei lavori € 288.217. 2011.



Tribiano (MI). Committente Comune di Tribiano. Municipio (progetto completo, CSP, strutture, impianti); costruzione nuovo municipio comprendente sala civica, uffici e sale municipali. Importo dei lavori € 2.600.870. 2006-2008.

Albairate (MI). Committente Comune di Albairate. Ampliamento municipio (progetto completo, impianti, strutture, D.L.); nuova costruzione e ristrutturazione fabbricato esistente ad uso uffici, sportello bancario, archivio; importo dei lavori € 222.076 (1999). 1998-2002.

Camparada (MB). Committente Comune di Camparada. Municipio (progetto completo, impianti, strutture, D.L., arredo); costruzione nuovo municipio comprendente sala civica, uffici e sale municipali, sede di agenzia bancaria; importo dei lavori € 838.932. 1997-2000, realizzato.

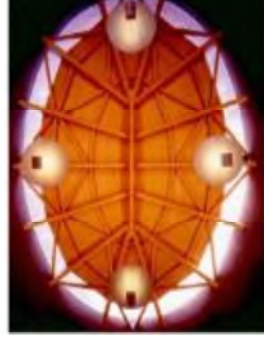

PAN ASSOCIATI S.R.L.

CCIAA Milano 1642624 • cap. soc. 10.000 € i.v. • reg. imp. trib. Milano/c.f./p.IVA 13352030152 • Milano: via don Carlo Porro 6 • 20128 • tel. 022578982 fax 022579836

sito internet: [www.panassociati.it](http://www.panassociati.it) • P.E. [studio@panassociati.it](mailto:studio@panassociati.it) PEC: [studio.panassociati@pec.it](mailto:studio.panassociati@pec.it)

Villasanta (MB). Committente Comune di Villasanta. Municipio (progetto completo, D.L.): ristrutturazione completa municipio esistente vincolato ex D.Lgs. 42/04 e ampliamento comprendente uffici e sale municipali, sala civica, cortile interno, sistemazione delle strade adiacenti con formazione di parcheggi (50 p.a.) e alberature; importo dei lavori € 1.911.066 (1998). 1993-2000, realizzato.



Solaro (MI). Committente Comune di Solaro. Ampliamento municipio nella Villa Kewenhuller-Borromeo D'Adda (progetto completo, D.L.): restauro di edificio vincolato ex D.Lgs. 42/04 ad uso uffici e sale municipali, biblioteca civica; importo dei lavori € 1.406.559 (1994-1996). 1994-1998, realizzato.



PAN ASSOCIATI S.R.L.

CCIAA Milano 1642624 • cap. soc. 10.000 € i.v. • reg. imp. trib. Milano/c.f./p.IVA 13352030152 • Milano: via don Carlo Porro 6 • 20128 • tel. 022578982 fax 022579836

sito internet: [www.panassociati.it](http://www.panassociati.it) • P.E. [studio@panassociati.it](mailto:studio@panassociati.it) PEC: [studio.panassociati@pec.it](mailto:studio.panassociati@pec.it)

## MUSEI, BIBLIOTECHE E LUOGHI DELLA CULTURA

Vicenza. Committente Comune di Vicenza. Parco della Pace, parco urbano nell'area dell'ex aeroporto, per complessivi 650.000 mq (progetto completo), con centro museale e ricreativo, comprendente il recupero degli ex edifici aeroportuali per realizzazione di spazi espositivi e museali. Importo dei lavori totale comprese le opere paesaggistiche: € 9.787.000,00; importo dei lavori edilizia: € 1.060.073,92. 2015-in corso la Direzione Lavori.

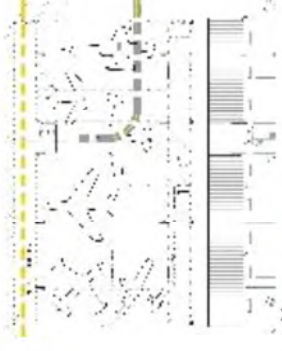

Valsavarenche fraz. Rovenaud (AO). Committente Parco Nazionale del Gran Paradiso. Centro visitatori sulla tutela, il recupero e la valorizzazione dei corsi d'acqua e del loro ecosistema (progetto completo, strutture, impianti, CSP-CSE, D.L., arredo/allestimento); centro museale/espositivo con ambienti interni ed esterni in sito alpino (1.500 mslm) di grande valore ambientale ed ecologico comprendente percorsi espositivi esterni per la conoscenza di specie vegetali e animali acquatiche e illustrazione dell'azione dell'uomo nell'ambiente, fabbricato espositivo con acquari e grande vetrata su specchio d'acqua artificiale per la visione subacquea della lontra, fabbricato di accoglienza con caffetteria e libreria, alloggio di custodia/foresteria, recupero di aree ed edifici sottoposti a tutela ex D.Lgs. 42/04. Realizzazione eseguita con i criteri bio-ecologici e di risparmio energetico comprendente tra l'altro il recupero di sistema di produzione idroelettrica storico. st: 15.000 mq; slp: 533; rc: 4%; area a verde: 13400 mq. Importo dei lavori € 1.797.855. 2006-2013 lavori completati.



Carate Brianza (MB). Committente Comune di Carate Brianza. Restauro di villa Cusani-Confalonieri (progetto definitivo); importo dei lavori € 1.262.490. 2005-2006, realizzato.



PAN ASSOCIATI S.R.L.

CCIAA Milano 1642624 • cap. soc. 10.000 € i.v. • reg. imp. trib. Milano/c.f./p.IVA 13352030152 • Milano: via don Carlo Porro 6 • 20128 • tel. 022578982 fax 022579836

sito internet: [www.panassociati.it](http://www.panassociati.it) • P.E. [studio@panassociati.it](mailto:studio@panassociati.it) PEC: [studio.panassociati@pec.it](mailto:studio.panassociati@pec.it)

Albairate (MI). Committente Comune di Albairate. Biblioteca comunale (progetto completo, D.L., CSP-CSE, arredo); recupero e restauro completo di edificio agricolo del centro storico; sottoposto a tutela ex D.lgs 42/04, compreso arredo e allestimento della biblioteca; importo dei lavori € 763.402 (1998). 1998-2004, realizzato.



Breno (BS). Committente Comunità montana di valle Camonica Parco dell'Adamello. Uffici pubblici e musei (studio di fattibilità); ristrutturazione e valorizzazione della ex Centrale elettrica di Temù per la realizzazione delle sedi del Parco Regionale dell'Adamello, del Consorzio Parco Nazionale dello Stelvio, del museo della Grande Guerra e del museo etnografico sulla civiltà contadina; importo lavori € 4.338.238. 1999.

Milano. Committente Comune di Milano. Castello Sforzesco (progetto definitivo ed esecutivo); progettazione delle assistenze murarie relative al rifacimento completo degli impianti tecnologici del Castello Sforzesco (progettati da AEM Spa) comprendente particolare cura ed attenzione all'edificio e ai suoi arredi, inserimento di elementi di arredo e allestimento, installazione di nuovi ascensori, realizzazione bagni per il pubblico e spogliatoi personale, realizzazione nuova centrale termica nel Cortile delle armi, ecc.. Importo complessivo dei lavori € 17.272.646, importo sole opere edili € 4.288.920 (1999). 1999, realizzato.



PAN ASSOCIATI S.R.L.

CCIAA Milano 1642624 • cap. soc. 10.000 € i.v. • reg. imp. trib. Milano/c.f./p.IVA 13352030152 • Milano: via don Carlo Porro 6 • 20128 • tel. 022578982 fax 022579836

sito internet: [www.panassociati.it](http://www.panassociati.it) • P.E. [studio@panassociati.it](mailto:studio@panassociati.it) PEC: [studio.panassociati@pec.it](mailto:studio.panassociati@pec.it)

## SPAZI ASSOCIATIVI PER IL TEMPO LIBERO E PER IL VOLONTARIATO

Milano. Committente Associazione Ciessevi. Progetto VOCE, sede dell'associazione Ciessevi, Centro Servizi per il Volontariato della Provincia di Milano e dell'Ufficio del Volontariato del Comune di Milano (progetto definitivo ed esecutivo, strutture, impianti, C.S.P., C.S.E., D.L., sistemazioni esterne): restauro completo e ampliamento di edificio vincolato ex D.Lgs 42/04 comprendente info-point, uffici, sale riunioni e formazione, biblioteca, bar, spazio per eventi, foresteria per volontariato internazionale, sistemazioni esterne; superficie edificata 2.150 mq ca.; importo dei lavori € 3.818.912,00. 2011-in corso la direzione lavori.



Varedo (MB). Committente Comune di Varedo. Progettazione degli spazi associativi in "Corte San Giuseppe" lotto B (progetto completo, impianti, C.S.P.); importo dei lavori € 298.217,22. 2010-2011.

Albairate (MI). Committente Comune di Albairate. Centro Diurno per anziani (progetto completo, arredo, D.L.); ristrutturazione completa di edificio agricolo del centro storico; importo dei lavori € 304.709. 1989-1991, realizzato.



PAN ASSOCIATI S.R.L.

CCIAA Milano 1642624 • cap. soc. 10.000 € i.v. • reg. imp. trib. Milano/c.f./p.IVA 13352030152 • Milano: via don Carlo Porro 6 • 20128 • tel. 022578982 fax 022579836

sito internet: [www.panassociati.it](http://www.panassociati.it) • P.E. [studio@panassociati.it](mailto:studio@panassociati.it) PEC: [studio.panassociati@pec.it](mailto:studio.panassociati@pec.it)



## CHIESE E LUOGHI DI CULTO

Milano. Committente parrocchia di San Michele Arcangelo a Precotto. Ristrutturazione e ampliamento della chiesa e del salone parrocchiale (progetto preliminare); studio di fattibilità per la realizzazione di un'autorimessa; ampliamento su aree in concessione e sistemazione del giardino (progetto completo, D.L.) e ristrutturazione edificio opere parrocchiali (progetto preliminare e definitivo. 2002-2012, parzialmente realizzati gli interventi nel giardino.



Milano (MI). Committente Oratorio S. Maria Goretti. Riqualficazione dell'area esterna dell'Oratorio S. Maria Goretti di via M. Gioia, 193, dimensioni: mq. 2300 (progetto completo, D.L., C.S.P. - C.S.E.), importo lavori € 265.650,00. 2008-2009.

Milano. Committente parrocchia degli Angeli Custodi. Monumento funebre a Marcello Candia (progetto completo, DL). 2005-2007. Realizzato.



Buglio in Monte (SO). Committente sig. Perreggini e sig.ra Triulzi. Cappella funeraria della famiglia Perreggini nel cimitero di Villa Pinta (progetto). 2003-2007. Realizzato.

Vallambrosia, Rozzano (MI). Committente parrocchia dei SS. Agostino e Monica in Vallambrosia. Chiesa dei SS. Agostino e Monica e relativo complesso parrocchiale (progetto completo, direzione artistica). Importo lavori: € 1.730.130. 1998-2005, realizzata.



PAN ASSOCIATI S.R.L.

CCIAA Milano 1642624 • cap. soc. 10.000 € i.v. • reg. imp. trib. Milano/c.f./p.IVA 13352030152 • Milano: via don Carlo Porro 6 • 20128 • tel. 022578982 fax 022579836

sito internet: [www.panassociati.it](http://www.panassociati.it) • P.E. [studio@panassociati.it](mailto:studio@panassociati.it) PEC: [studio.panassociati@pec.it](mailto:studio.panassociati@pec.it)

Quinto de Stampi, Rozzano (MI). Committente parrocchia di Ognissanti in Quinto de' Stampi. Costruzione del campanile, ristrutturazione interna, abbattimento barriere architettoniche, progettazione dell'arredo della chiesa parrocchiale (progetto completo e D.L.). 1989-1995, realizzato.



PAN ASSOCIATI S.R.L.

CCIAA Milano 1642624 • cap. soc. 10.000 € i.v. • reg. imp. trib. Milano/c.f./p.IVA 13352030152 • Milano: via don Carlo Porro 6 • 20128 • tel. 022578982 fax 022579836  
sito internet: [www.panassociati.it](http://www.panassociati.it) • P.E. [studio@panassociati.it](mailto:studio@panassociati.it) PEC: [studio.panassociati@pec.it](mailto:studio.panassociati@pec.it)

## EDILIZIA SCOLASTICA

Muggiò (MI). Comune di Muggiò. Adeguamento normativo per quanto attiene il contenimento dei consumi energetici dell' asilo nido Brodolini di via Galvani (progetto definitivo, progetto esecutivo, C.S.P.- C.S.E., D.L.) posa dell' isolamento a cappotto e sostituzione completa dei componenti finestrati con riprogettazione architettonica delle facciate; importo dei lavori € 370.000,00. 2009-2011, realizzato.



Vimodrone (MI). Committente Comune di Vimodrone. Rifacimento impermeabilizzazione e rete acque piovane copertura scuola elementare di via Piave (D.L., C.S.P.); importo lavori € 215.295. 2010

Erba (CO). Committente Comune di Erba. Nuova scuola materna di Bindella (progetto completo, D.L. (\*)); importo lavori € 1.230.626,11, 2003-2006, realizzato.



Dresano (MI). Committente comune di Dresano. Nuova scuola materna con 4 sezioni, saloncino (progetto completo, D.L. (\*)); importo lavori € 962.095,51, 2002-2006, realizzato.



PAN ASSOCIATI S.R.L.

CCIAA Milano 1642624 • cap. soc. 10.000 € i.v. • reg. imp. trib. Milano/c.f./p.IVA 13352030152 • Milano: via don Carlo Porro 6 • 20128 • tel. 022578982 fax 022579836

sito internet: [www.panassociati.it](http://www.panassociati.it) • P.E. [studio@panassociati.it](mailto:studio@panassociati.it) PEC: [studio.panassociati@pec.it](mailto:studio.panassociati@pec.it)

Milano. Committente Provincia di Milano. Ristrutturazione del Liceo Scientifico "Vittorio Veneto" e dell' I.T.I.S. "E. Conti" (progetto completo, impianti, strutture, D.L., C.S.P.- C.S.E.): ristrutturazione e adeguamento normativo (V.V.F., barriere architettoniche, impianti, D.M. 18/12/75, ecc.) delle scuole (85 aule 1.800 allievi), ristrutturazione completa di auditorium (500 p.), palestre, uffici, laboratori e officine, biblioteche, 2 alloggi custode, ecc.; 20.500 m<sup>2</sup>; importo dei lavori € 3.285.704,00. 1996-2005.



Ospitaletto (BS). Committente Comune di Ospitaletto. Nuovo polo scolastico elementare (progettazione completa (\*)): 36 aule, aule speciali, mensa; 5.000 m<sup>2</sup> ca.; importo dei lavori € 4.235.169,58. 2003-2004, realizzato.



Corsico (MI). Committente Ikea Italia S.p.a. Realizzazione di un asilo nido organizzato su 3 livelli con aule, laboratori e corpo palestra (progetto preliminare); importo dei lavori € 450.000,00; 2001-2003.

Zibido S. Giacomo (MI). Committente Comune di Zibido S. Giacomo. Ampliamento scuola media comunale (progetto completo, C.S.P.- C.S.E., D.L.): 4 aule, servizi, ecc.; importo dei lavori € 342.850. 2000-2003, realizzato.

Malnate (VA). Committente Comune di Malnate. Ristrutturazione scuola materna di via del Bollerino/via fratelli d'Italia (progetto completo, C.S.P.- C.S.E.): 5 sezioni con saloncino e palestra; importo dei lavori € 418.892,00. 2001-2002, realizzato.



Albairate (MI). Committente Comune di Albairate. Ampliamento scuola media comunale (progetto preliminare): 2 aule, servizi, ecc. importo dei lavori € 185.924. 2002



PAN ASSOCIATI S.R.L.

CCIAA Milano 1642624 • cap. soc. 10.000 € i.v. • reg. imp. trib. Milano/c.f./p.IVA 13352030152 • Milano: via don Carlo Porro 6 • 20128 • tel. 022578982 fax 022579836

sito internet: [www.panassociati.it](http://www.panassociati.it) • P.E. [studio@panassociati.it](mailto:studio@panassociati.it) PEC: [studio.panassociati@pec.it](mailto:studio.panassociati@pec.it)

Albairate (MI). Committente Comune di Albairate. Asilo nido di via Alla Brera (progetto completo, strutture, impianti, arredo, C.S.P.- C.S.E.); 30 bambini, 2 sezioni, servizi generali, cucina; importo dei lavori € 450.378,00. 2000-2002, realizzato.



Malnate (VA). Committente Comune di Malnate. Scuola materna nel parco 1° Maggio (progetto completo (\*)): 4 sezioni con saloncino comprendenti il restauro di villa monumentale vincolata ex D.Lgs. 42/04; importo dei lavori € 877.933,00. 1999-2000.



Bergamo. Committente Comune di Bergamo. Ristrutturazione e ampliamento della scuola elementare di via Isabella (progetto completo, impianti, strutture (\*)); ristrutturazione completa e ampliamento di scuola elementare importo dei lavori € 588.761. 1997-2000, realizzato.



Lograto (BS). Committente Comune di Lograto. Scuola elementare di via Martiri della Libertà (progetto completo, impianti, strutture, D.L., arredo (\*)): 15 aule con saloncino comprendenti il restauro di 2 edifici vincolati ex D. Lgs 42/04; importo dei lavori € 1.317.819 (1996-1999). 1992-2000, realizzato.

Buccinasco (MI). Committente Comune di Buccinasco. Asilo nido di via Scarlatti (progetto completo, strutture, impianti); 60 bambini, 4 sezioni, servizi generali, cucina; importo dei lavori € 631.110. 1997-1998, realizzato.



PAN ASSOCIATI S.R.L.

CCIAA Milano 1642624 • cap. soc. 10.000 € i.v. • reg. imp. trib. Milano/c.f./p.IVA 13352030152 • Milano: via don Carlo Porro 6 • 20128 • tel. 022578982 fax 022579836

sito internet: [www.panassociati.it](http://www.panassociati.it) • P.E. [studio@panassociati.it](mailto:studio@panassociati.it) PEC: [studio.panassociati@pec.it](mailto:studio.panassociati@pec.it)

Buggiate (VA). Committente Comune di Buggiate. Scuola materna di via Costituzione (progetto completo, impianti, strutture, D.L., arredo): 3 sezioni, saloncino, cucina, mensa, progetto risultato vincitore dell'omonimo concorso; importo dei lavori € 864.547,00 (1995). 1993-1997 realizzato.



Agrate Brianza (MB). Committente Comune di Agrate Brianza. Centro scolastico per la scuola dell'obbligo di via Madre Bucchi (progetto preliminare, esecutivo (\*)); scuola materna di 3 sezioni e saloncino, scuola elementare di 18 aule, saloncino, mensa, direzione didattica; scuola media di 5 aule, saloncino, biblioteca, aule speciali, mensa, cucine, custode, ecc.; importo dei lavori € 2.597.778. 1996.

Cassano d'Adda (MI). Committente comune di Cassano d'Adda. Liceo scientifico (progetto completo e D.L. (\*)): 450 allievi, 18 aule, auditorium, laboratori, biblioteca, custode, ecc.; m<sup>2</sup> 3.800, volume 16.000 m<sup>3</sup>; importo dei lavori € 2.065.827 (1988). 1988-1992, realizzato.



PAN ASSOCIATI S.R.L.

CCIAA Milano 1642624 • cap. soc. 10.000 € i.v. • reg. imp. trib. Milano/c.f./p.IVA 13352030152 • Milano: via don Carlo Porro 6 • 20128 • tel. 022578982 fax 022579836  
sito internet: [www.panassociati.it](http://www.panassociati.it) • P.E. [studio@panassociati.it](mailto:studio@panassociati.it) PEC: [studio.panassociati@pec.it](mailto:studio.panassociati@pec.it)

## EDIFICI E COMPLESSI RESIDENZIALI PLURIFAMILIARI E A DESTINAZIONE MISTA (RESIDENZIALE/UFFICI/COMMERCIALE

Milano. Committente A.T.I. impresa Meraviglia S.p.a (capogruppo) e altri. Edificio residenziale di housing sociale costituito da n. 90 alloggi con strutture in legno e impianti certificati in Classe A (progetto definitivo, strutture, impianti (\*)); importo dei lavori: € 9.642.693,98. Progetto inserito, con il massimo del punteggio, nel Repertorio "Housing-Contest", di progetti-tipo di edilizia residenziale significativi per caratteristiche tipologiche e tecnologiche e realizzabili a basso costo. Concorso promosso da: Assimpredil, ANCE; IN/ARCH; Comune di Milano; Ordine degli Architetti; Federlegno Arredo. 2011-2012



Bozzolo (MN). Committente Comune di Bozzolo. Edificio di edilizia residenziale pubblica costituito da n. 10 alloggi (progetto completo, impianti, strutture, C.S.P.- C.S.E., D.L.) importo dei lavori € 992.807,00. 2008-2012, realizzato.



Milano. Committente Polaris Investement Italia SGR per conto del Fondo Immobiliare etico Abitare Sociale 1. Complesso residenziale di housing sociale costituito da 130 alloggi (opere di urbanizzazione, progetto preliminare e definitivo, strutture, impianti(\*)), vincitore del concorso di progettazione internazionale di Housing sociale "Una Comunità per crescere, Milano va Cenni ". st: 17040 mq; slp: 9000 mq; superficie piani interrati: 5300 mq; ut: 0,52; rc: 0,25; superficie opere a verde: 9835 mq. Importo lavori € 15.000.000,00. 2009-2011, realizzato.



Milano. Committente Fratelli Paganoni s.r.l. Complesso residenziale in viale Monza / via Columella (consulenza variante urbanistica, progetto completo, D.L., C.S.P.- C.S.E.). st: 26.975 mq; slp: 14539 mq; superficie piani interrati (con autorimessa interrata): 8.626 mq; ut: 0,54; rc: 0,1; sistemazioni a verde: 4982 mq, 170 unità abitative. Importo dei lavori € 18.600.000,00. 2002-2008, realizzato.



PAN ASSOCIATI S.R.L.

CCIAA Milano 1642624 • cap. soc. 10.000 € i.v. • reg. imp. trib. Milano/c.f./p.IVA 13352030152 • Milano: via don Carlo Porro 6 • 20128 • tel. 022578982 fax 022579836

sito internet: [www.panassociati.it](http://www.panassociati.it) • P.E. [studio@panassociati.it](mailto:studio@panassociati.it) PEC: [studio.panassociati@pec.it](mailto:studio.panassociati@pec.it)

Varedo (MB). Committente Comune di Varedo. Corte S.Giuseppe lotto A (progetto completo, impianti, strutture, C.S.P.- C.S.E., D.L.(\*)): costruzione di nuovo edificio pubblico per uffici e abitazioni riutilizzando una struttura in c.a. abbandonata ubicata nella zona centrale della città, contenente 16 abitazioni e autorimesse, ufficio di vigilanza urbana, distretto sanitario-consulitorio (3600 mq totali lordi); importo dei lavori € 2.696.671,24; 2004-2007 (collaudo).



Cusano Milanino (MI). Committente cooperativa edilizia lavoratori cristiani. Complesso residenziale nell'ambito del PRU ex CIA (consulenza per PRU, progetto completo, C.S.P.- C.S.E., D.L.): n. 38 alloggi, autorimessa, sistemazioni esterne; importo dei lavori € 4.051.966,00. 2003-2007 (collaudo), realizzato.



Limbrate (MB). Committente: Valore Immobiliare. Costruzione e ristrutturazione edifici residenziali (progetto preliminare). 2005-2006.

Milano. Committente soc. imm. "Habitate urbem" s.r.l.. Ampliamento e rifacimento completo di immobile residenziale terziario e laboratori in via Tarvisio (progetto completo, D.L., C.S.P.- C.S.E.): n. 20 unità, autorimessa interrata, sist. esterne; importo dei lavori € 3.426.430,00. 2001-2004, realizzato.



PAN ASSOCIATI S.R.L.

CCIAA Milano 1642624 • cap. soc. 10.000 € i.v. • reg. imp. trib. Milano/c.f./p.IVA 13352030152 • Milano: via don Carlo Porro 6 • 20128 • tel. 022578982 fax 022579836

sito internet: [www.panassociati.it](http://www.panassociati.it) • P.E. [studio@panassociati.it](mailto:studio@panassociati.it) PEC: [studio.panassociati@pec.it](mailto:studio.panassociati@pec.it)



Bertonico (LO). Committente Istituto Autonomo Case Popolari Milano. Complesso residenziale (progetto completo, strutture e impianti, D.L.): n. 14 alloggi, autorimesse interrata, sistemazioni esterne; importo dei lavori € 862.981 (1996). 1996-2000 (collaudo), realizzato.



Milano. Committente cooperativa "Solidarnosc". Complesso residenziale in via Giambellino 117 (piano di lottizzazione, progetto completo, D.L): n. 204 alloggi, autorimesse interrata (500 p.a.), sistemazioni esterne; importo dei lavori € 18.444.500 (1997). 1986-1998, realizzato.



Milano. Committente soc. imm. "Abitare l'Antico s.r.l." Ristrutturazione completa di immobile d'epoca via Cislighi 1 soggetto a vincolo ambientale (progetto completo e D.L.): n. 11 alloggi, 3 laboratori, autorimessa interrata, sist. esterne; importo dei lavori € 700.000 (1996). 1996-1998 realizzato.



Cusano Milanino (MI). Committente cooperativa edilizia lavoratori cristiani. Complesso residenziale in via monte Cervino 23 (piano di zona, progetto completo, D.L.): n. 36 alloggi, autorimessa, sistemazioni esterne; importo dei lavori € 1.110.380 (1990). 1989-1991, realizzato.



PAN ASSOCIATI S.R.L.

CCIAA Milano 1642624 • cap. soc. 10.000 € i.v. • reg. imp. trib. Milano/c.f./p.IVA 13352030152 • Milano: via don Carlo Porro 6 • 20128 • tel. 022578982 fax 022579836

sito internet: [www.panassociati.it](http://www.panassociati.it) • P.E. [studio@panassociati.it](mailto:studio@panassociati.it) PEC: [studio.panassociati@pec.it](mailto:studio.panassociati@pec.it)

## CASE UNIFAMILIARI E BIFAMILIARI

Santa Teresa di Gallura. Committente: Sigg. Zagra-Minelli. Ristrutturazione del giardino della proprietà e costruzione di dependance, piscina e cucina all'aperto (progetto completo). 2015-2017, in corso di realizzazione.

Milano. Committente: Sigg. Zagra-Minelli. Ristrutturazione e ampliamento di abitazione monofamiliare in v.le Restelli, in zona di pregio ambientale B (progetto completo, impianti, D.L., C.S.P.- C.S.E.); importo lavori € 550.500,00. 2007-2009.



Stadera di Nibbiano (PC). Proprietà privata. Ristrutturazione e riuso di ex stalla/fienile. (progetto completo, D.L., C.S.P.- C.S.E.). 2004-2007.



S. Colombano al Lambro (MI). Committente: Sigg. Fulghieri-Antoniotti. Ristrutturazione e ampliamento di abitazione bifamiliare; (progetto completo, C.S.P.- C.S.E., D.L.) importo lavori € 140.000. 2002-2003, realizzato.

Stadera di Nibbiano (PC). Proprietà privata. Piscina. (progetto completo, D.L., C.S.P.- C.S.E.). 2002.

Marsure di Aviano (PN). Committente: sig. Tassan Mazzocco Danilo. Ristrutturazione completa di abitazione monofamiliare in corte agricola di valore ambientale; importo dei lavori € 90.000. 1998.



PAN ASSOCIATI S.R.L.

CCIAA Milano 1642624 • cap. soc. 10.000 € i.v. • reg. imp. trib. Milano/c.f./p.IVA 13352030152 • Milano: via don Carlo Porro 6 • 20128 • tel. 022578982 fax 022579836

sito internet: [www.panassociati.it](http://www.panassociati.it) • P.E. [studio@panassociati.it](mailto:studio@panassociati.it) PEC: [studio.panassociati@pec.it](mailto:studio.panassociati@pec.it)

Caronno Pertusella (VA). Committente: sig. Arnaboldi Giuseppe. Ristrutturazione completa e ampliamento di villa Arnaboldi via Edison 282 (progetto completo, D.L.): n. 2 alloggi m<sup>2</sup> 250, sist. esterne; importo dei lavori € 150.000 1994-1996, realizzato.



Cernusco sul Naviglio (MI). Committente sig. Bonalumi. Rifacimento completo di casa Bonalumi via Torriani 21/23 (progetto completo, D.L.). 1993-1994.

Stadera di Nibbiano (PC). Proprietà privata. Restauro conservativo del "Castello", antico edificio vincolato ai sensi della ex D. Lgs 42/04, catalogato nel volume "Castelli piacentini". (progetto completo, D.L.). 1992.



Stadera di Nibbiano (PC). Proprietà privata. Restauro conservativo dell'edificio denominato "Oratorio" vincolato ai sensi della ex D. Lgs 42/04, (progetto completo, D.L.). 1990.



PAN ASSOCIATI S.R.L.

CCIAA Milano 1642624 • cap. soc. 10.000 € i.v. • reg. imp. trib. Milano/c.f./p.IVA 13352030152 • Milano: via don Carlo Porro 6 • 20128 • tel. 022578982 fax 022579836

sito internet: [www.panassociati.it](http://www.panassociati.it) • P.E. [studio@panassociati.it](mailto:studio@panassociati.it) PEC: [studio.panassociati@pec.it](mailto:studio.panassociati@pec.it)

## EDIFICI E SPAZI PER UFFICI E LABORATORI, IMPIANTI PRODUTTIVI E STRUTTURE PER LA LOGISTICA

Milano. Committente: Università degli studi di Milano Bicocca. Ristrutturazione della ex sala lauree sita al II piano dell'edificio U5 in Milano, via Cozzi 55, per la realizzazione di n° 4 laboratori dedicati ad attività di sintesi chimica (progetto definitivo, progetto esecutivo, C.S.P. architettonico e impianti meccanici). Importo lavori € 404.223. 2016 - 2017.

Milano. Faro s.r.l. Ristrutturazione di ufficio sito in edificio tutelato ai sensi dell'art 10 D. Lgs 42/04 in Piazza S. Ambrogio 25 a Milano (progetto completo, arredo, impianti, D.L.); importo dei lavori €130.000,00. 2010-2012.



Milano. Committente soc. imm. "Magnificae e Domus" s.r.l.. Complesso a destinazione mista, uffici e laboratori, comprendente il recupero e ampliamento di complesso industriale esistente in via Breda 120 a fini terziari produttivi con conservazione di strutture e manufatti della precedente attività industriale, (progetto completo, strutture, impianti, D.L., C.S.P.- C.S.E.). sf: 5196 mq; slp: 5937 mq; uf: 1,14; rc: 0,9; superficie a verde: 530 mq. Importo dei lavori € 13.524.319,37. 2006-2009 consegnato progetto esecutivo, in attesa di realizzazione.



Lonigo (VI). Committente Provincia di Vicenza. Uffici Cittadella degli Studi di Lonigo presso ex-casa custode (progetto preliminare e definitivo); importo dei lavori € 468.384,03; 2005.



PAN ASSOCIATI S.R.L.

CCIAA Milano 1642624 • cap. soc. 10.000 € i.v. • reg. imp. trib. Milano/c.f./p.IVA 13352030152 • Milano: via don Carlo Porro 6 • 20128 • tel. 022578982 fax 022579836

sito internet: [www.panassociati.it](http://www.panassociati.it) • P.E. [studio@panassociati.it](mailto:studio@panassociati.it) PEC: [studio.panassociati@pec.it](mailto:studio.panassociati@pec.it)

Prato. Committente Interporto della Toscana Centrale S.P.A. Costruzione di un edificio adibito a magazzino per spedizionieri, con uffici e annessi aree di parcheggio e di manovra, raccordabile ad una linea ferroviaria, nella zona dell'Interporto di Prato. La superficie totale è di 20.998 mq. (progetto completo, C.S.P., D.L.(\*)). Importo lavori € 6.150.840,00, 2003, realizzato.

Cavenago Brianza (MB). Committente Consorzio Prov. Est Milanese di smaltimento R.S.U. Sede del Consorzio Provinciale Est Milanese di smaltimento R.S.U. – ampliamento dell'edificio (progetto completo): importo dei lavori € 500.000,00; 2003, realizzata.



PAN ASSOCIATI S.R.L.

CCIAA Milano 1642624 • cap. soc. 10.000 € i.v. • reg. imp. trib. Milano/c.f./p.IVA 13352030152 • Milano: via don Carlo Porro 6 • 20128 • tel. 022578982 fax 022579836  
sito internet: [www.panassociati.it](http://www.panassociati.it) • P.E. [studio@panassociati.it](mailto:studio@panassociati.it) PEC: [studio.panassociati@pec.it](mailto:studio.panassociati@pec.it)

## **EDIFICI COMMERCIALI, RICETTIVI E DI SERVIZIO**

Milano - Expo 2015. Committente ATI capogruppo Carron Cav. Angelo SpA per Infrastrutture Lombarde S.P.A. Redazione dell'offerta tecnica migliorativa del progetto definitivo (progetto esecutivo\*) per la procedura ristretta per l'affidamento in appalto integrato dei Lavori di realizzazione delle architetture di servizio afferenti al sito per l'esposizione universale del 2015; importo dei lavori: € 67.080.501. 2013.

## **STRUTTURE AGRICOLE E VIVAISTICHE**

Genova. Committente Comune di Genova. Progettazione del nuovo civico vivaio in località "ex cava Vecchie Fornaci" a Sestri Ponente (studio di prefattibilità ambientale e progetto preliminare, prime indicazioni e prescrizioni in materia di sicurezza); riqualificazione di cava con realizzazione di serre, uffici, aree per coltivazioni all'aperto e parco pubblico, anche a scopo didattico; importo dei lavori € 4.295.460,00. 2002-2003.

Genova. Committente Comune di Genova. Vivaio comunale in località Erzelli (progetto preliminare e definitivo (\*)); riqualificazione ambientale dell'area degli Erzelli 52.800 m<sup>2</sup>, nuove strutture edilizie e attrezzature del vivaio, realizzazione del parco didattico e sistemazioni paesaggistiche; importo dei lavori € 6.688.120,00. 1998-2001.



PAN ASSOCIATI S.R.L.

CCIAA Milano 1642624 • cap. soc. 10.000 € i.v. • reg. imp. trib. Milano/c.f./p.IVA 13352030152 • Milano: via don Carlo Porro 6 • 20128 • tel. 022578982 fax 022579836  
sito internet: [www.panassociati.it](http://www.panassociati.it) • P.E. [studio@panassociati.it](mailto:studio@panassociati.it) PEC: [studio.panassociati@pec.it](mailto:studio.panassociati@pec.it)

## AUTORIMESSE

Cusano Milanino (MI). Committente Coop. lavoratori cristiani e Impresa Edilteco. Autorimessa privata e giardino pubblico (progetto completo, DL): autorimessa interrata n. 180 posti-auto e soprastante sistemazione a giardino pubblico, parcheggi, bar. 1994. Importo dei lavori € 1.957.371,00. 1995-2002, realizzato.



Cologno Monzese (MI). Committente Comune di Cologno Monzese. Autorimessa interrata pubblica e privata e sistemazione della piazza Gobetti/Fontanile/1° Maggio sovrastante (progetto completo (\*)); riprogettazione completa della piazza. 1991-1992.



## PGT E PIANI DEI SERVIZI, PRG, REGOLAMENTI EDILIZI E PROGRAMMI DI FABBRICAZIONE A AUTORIMESSE

Vimodrone (MI). Committente Comune di Vimodrone. Redazione del Piano dei Servizi Comunale comprese controdeduzioni alle osservazioni. 2004 – 2007.



PAN ASSOCIATI S.R.L.

CCIAA Milano 1642624 • cap. soc. 10.000 € i.v. • reg. imp. trib. Milano/c.f./p.IVA 13352030152 • Milano: via don Carlo Porro 6 • 20128 • tel. 022578982 fax 022579836

sito internet: [www.panassociati.it](http://www.panassociati.it) • P.E. [studio@panassociati.it](mailto:studio@panassociati.it) PEC: [studio.panassociati@pec.it](mailto:studio.panassociati@pec.it)